

T1
EK

Miljø og Teknik - Byggeri og Beredskab
Sagsnr.:

07 / 19748 - 11

Modtaget d.

Teknisk Forvaltning - Byggesagskontoret
Sagsnr.:

2005090102A

Modtaget d. - 9 SEP. 2005

Opførelse af 14 andelsboliger (stuv8)
Jørgen Jensen Skårup Als
Klasevænget 1

196400

2005090/02A



Sag: Klasevænget - Kloakdeklaration; j.nr. 126132
Jette Lang til: mt@svendborg.dk

26-06-2012 14:20

Fra: Jette Lang <jl@hvenegaard.dk>
Til: "mt@svendborg.dk" <mt@svendborg.dk>

Att. Erik Krahn.

Vedrørende Sagsid: 07/19748, Klasevænget.

Ifølge aftale med Jørgen Jensen fremsendes hermed deklarationstekst og rids vedrørende omlægning af kloakanlæg ved Klasevænget 12. Jørgen Jensen har godkendt.

Tekst og rids bedes gennemset og tilbagemelding givet, om det er OK. Herefter vil deklarationen blive sendt til underskrift hos ejerne af matr. nre. 2as og 2er

Bjørnemose, Svendborg Jorder.

På forhånd tak.

Venlig hilsen

Jette Lang
Teknisk tegner

Direkte 63 21 12 17 • jl@hvenegaard.dk

Miljø og Teknik	03221	
Indg.nr.		
Indg.	26 JUNI 2012	Modt. vsj
Beh. af	Byggesag	EK
Kopi til		Cirk.



Egensevej 15 • 5700 Svendborg • 63 21 12 00

... i en større sammenhæng

Trekantområdet, Fyn og Sønderjylland • 10 kontorer • 70 medarbejdere

Rådgivning • Opmåling og udstykning • Ejendomsudvikling og planlægning • IT, Web-GIS og Geodata

www.jensbo.dk www.hvenegaard.dk



126132__deklaration.pdf



126132__dekl.rids.pdf

Miljø og Teknik
Sagsnr.:

07 / 19748

Modtaget d. 26 JUNI 2012

Matr. nre. 2as og 2er
Bjørnemose, Svendborg Jorder

Miljø og Teknik
Sagsnr.:

07 / 19748

Modtaget d. 26 JUNI 2012

Anmelder:

Hvenegaard & Jens Bo
LANDINSPEKTØRER A/S
Egensevej 15
5700 Svendborg
Tlf. 63 21 12 00
www.hvenegaard.dk
CVR-nr. 20014784

J.nr. 126132 - KW/jl

Deklaration om kloakanlæg

Undertegnede ejere af matr. nre. 2as og 2er Bjørnemose, Svendborg Jorder bestemmer herved for os og fremtidige ejere af nævnte matr. nre. 2as og 2er

Ejeren af matr. nr. 2cx Bjørnemose, Svendborg Jorder har ret til at anbringe det på vedhæftede deklarationsrids viste private kloakanlæg over matr. nre. 2as og 2er Bjørnemose, Svendborg Jorder.

Det på deklarationsridset viste kloakanlæg skal henligge uforstyrret, og der skal gives den påtaleberettigede adgang til at lade foretage eftersyn og rensning samt reparation, vedligeholdelse og omlægning i det omfang, den påtaleberettigede skønner nødvendigt, mod hver gang at erstatte den herved forvoldte skade.

Uden den påtaleberettigedes tilladelse må der ikke indenfor en afstand af 2,5 m på hver side af anlægget opføres bygninger, nedlægges kabler, ledninger eller beholdere, forefindes træer eller buske med dybtgående rødder, ske opfyldning, udgravning eller iværksættes noget, som kan være til hinder for anlæggets beståen og adgangen til anlægget eller til skade for eftersyn, reparations- og vedligeholdelsesarbejder.

Nye bygninger, herunder ombygninger i nærheden af anlægget, skal funderes således, at fundamentet kan antages at have fornøden bæreevne og ikke at ville få skadevoldende sætninger i forbindelse med eventuel midlertidig opgravning for reparation af anlægget.

Servitutten kan ikke fraviges eller aflyses uden tilladelse fra den påtaleberettigede.

Påtaleretten tilkommer den til enhver tid værende ejer af matr. nr. 2cx Bjørnemose, Svendborg Jorder.

Denne deklARATION om kloakanlæg, hvor der stiftes en permanent, ubetinget tilstedeværelsesret for det omhandlede kloakanlæg, begæres tinglyst på matr. nre. 2as og 2er Bjørnemose, Svendborg Jorder.

Med hensyn til pantegæld, servitutter og øvrige byrder henvises til ejendommenes blade i tingbogen.

Dato: 2012
for Svendborg Kommune
som ejer af matr. nr. 2as Bjørnemose, Svendborg Jorder

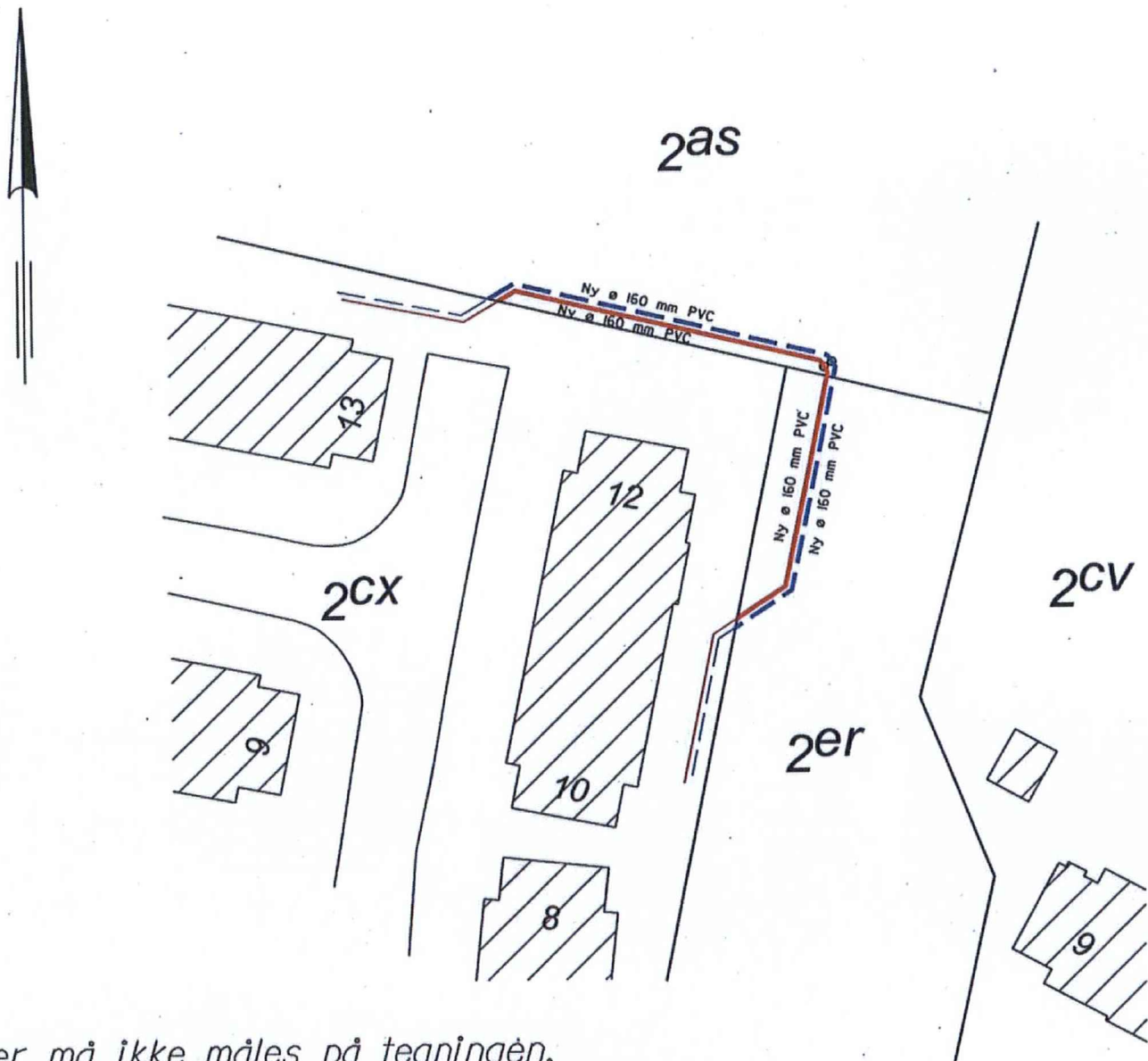

Der må ikke måles på tegningen.

Matr.nr. 2as og 2er
Ejerlav: Bjørnemose, Svendborg Jorder
Kommune: Svendborg

Udfærdiget til brug ved tinglysning af deklaration om kloakanlæg.

Målforshold 1:500

Dato: 19. jun. 2012

J.nr. 126132 kw/tlp/jl

Bruger: jl



Klaus Weitemeyer
Landinspektør

Miljø og Teknik
Sagsnr.:

07 / 19748

Modtaget d 26 JUNI 2012



Svendborg
Kommune

Jørgen Jensen Skårup A/S
Englandsvej 6
Tved
5700 Svendborg

Miljø og Teknik
Svendborgvej 135
5762 Vester Skerninge

Tlf. 62 23 30 00
Fax. 62 22 88 10

mt@svendborg.dk
www.svendborg.dk

**KLASEVÆNGET 01 – OMLÆGNING AF KLOAKLEDNING VED HUS
12.**

Dato: 30.03.12

BYGGESAGSNR.: 07/19748
EJENDOMMEN: Klasevænget 1
EJENDOMSNR.: 196400
MATR. NR.: 2-cx, Bjørnemose, Svendborg Jorder
EJER: Andelsboligforeningen Klasevænget

Sagsid: 07/19748
Afdeling: Byg, Vej og Miljø
Ref.: T1EK
Erik Krahn T1EK

Dir. tlf. 6223 3321

Miljø og teknik har den 30.03.2012 modtaget ansøgning om omlægning af kloakledning ved hus nr. 12.

Miljø og teknik meddeler herved tilladelse til det ansøgte på vilkår at det ansøgte udføres som fremsendt.

Med venlig hilsen

Erik Krahn
arkitekt m.a.a.

Åbningstider

Mandag-onsdag	9.00-15.00
Torsdag	10.00-16.30
Fredag	9.00-14.00

E 180 172.
6L SKÅRUP VEJ 3.
07/19748.



BYGGEFIRMA
JØRGEN JENSEN SKÅRUP A/S

Svendborg Kommune
Miljø og Teknik
Svendborgvej 135,
5762 Vester Skerninge

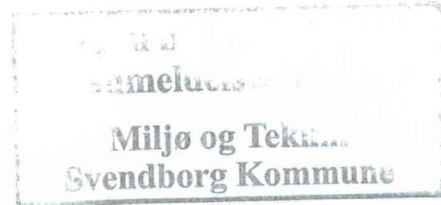

Svendborg, den 30. marts 2012

Vedr.: Ejendommen Klasevænget, 5700 Svendborg

Omlægning af kloak ved hus nr. 12.

Undertegnede Byggefirma Jørgen Jensen Skårup A/S, og entreprenørfirmaet Ollerup Maskinstation ansøger hermed om tilladelse til omlægning af kloak ved hus nr. 12.

Hovedledning og stik fra hus nr. 12 føres ud på fællesareal mod øst og nord.

Som forundersøgelse laves der 6 prøvegravninger, for at tjekke ledningernes koter og bundforhold.

Derefter lægges ny ledninger og efterfølgende reetableres, græs, diger incl. beplantning.
Kloakledninger tinglyses
Ledningsplan dateret 30.03.2012 vedlægges.

Alt udføres uden omkostninger for Svendborg Kommune, Grundejerforeningen Frøslevs Mose ved/formand Kurt Bentsen, og andelsboligforeningen Klasevænget 5700 Svendborg.

Kopi er sendt til følgende:

Andelsboligforeningen klasevænget v/formand Claus Madsen
Grundejerforeningen Frøslevs Mose formand Kurt Bentsen.
Ollerup Maskinstation.

Med venlig hilsen

JØRGEN JENSEN SKÅRUP A/S

Jørgen Jensen

07/19748

2as

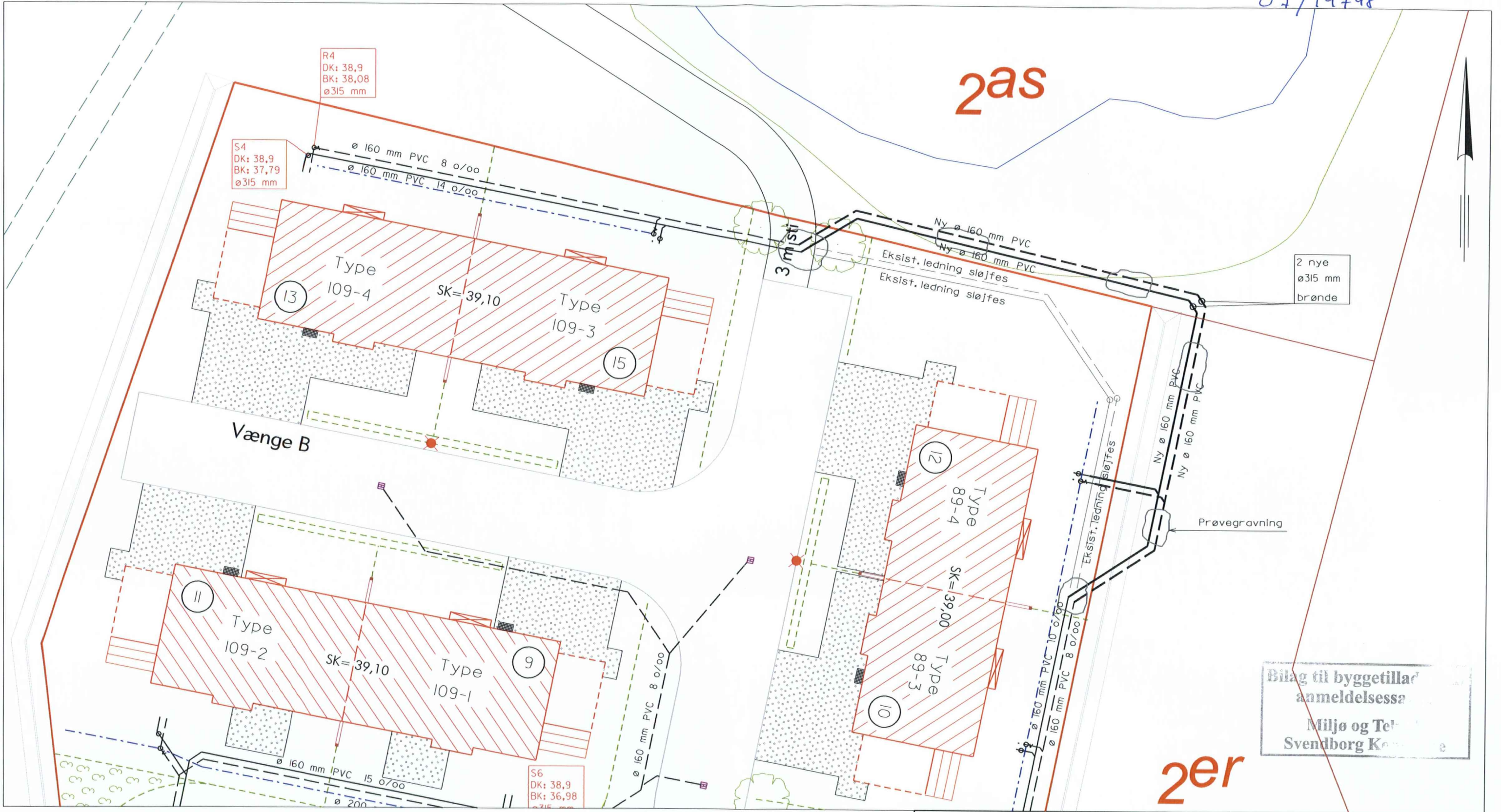

2 nye
ø315 mm
brønde

Prøvegravning

Bilag til byggetilladelse
 anmeldelsessø
 Miljø og Teknisk
 Svendborg Kommune

2er

Ledningsplan

Omlægning af kloak ved Klasevænget

J.nr.:106069	Bruger : tlp	Målf.: 1: 250	Dato: 30. mar. 2012
 Hvenegaard & Jens Bo LANDINSPEKTØRER A/S <small>Egensevej 15, 5700 Svendborg, tlf. 63 21 12 00 - fax 63 21 12 12</small>		Plansys.:	Kotesys.:
Landinspektør			

2005090102A

Miljø og Teknik	02997	
Indg. nr.		Modt
Indg.	12 MAJ 2010	vsj
Byg	BVM Byg EK	Dirk.
Modt d.		

Svendborg/Svendborg-Kom
Sendt af: Anne-Marie
Gregersen/SKFAMG/C/Sven
dborg-Kom

Til mt@svendborg.dk
cc
bcc

12-05-2010 08:34

Emne Vs: Aktindsigt - Klasevænget 1-15, 5700 Svendborg (1
grund 14 boliger)

1 bilag



2010-05-11086_87_Oplysningsskema- Komm. kloakfors 1.doc

----- Videresendt af Anne-Marie Gregersen/SKFAMG/C/Svendborg-Kom den 12-05-2010 08:34 -----

Rafn og Søn <osa@rafnogsoen.dk>

Til <svendborg@svendborg.dk>

11-05-2010 13:56

cc
Emne Aktindsigt - Klasevænget 1-15, 5700 Svendborg (1 grund 14 boliger)

Med venlig hilsen

Ole Skaarup Andersen

Rafn og Søn Aps, afdeling Randers
Daniavej 107
9550 Mariager

Tlf. 70 27 27 41
www.rafnogsoen.dk

kan lægges på sageren, DA SAGEN BEHANDLES AF
SVENDBORG NAWO | ER
2010 | 26.05

Miljø og Teknik -
Sagsnr.:

07 / 19748

Modtaget d.

Svendborg Kommune, Rådhuset
Kloakforsyningen
Ramsherred 5
5700 Svendborg

Den 11-05-2010

Vedrørende kloakforsyningsnet og tilslutningsafgifter o.l. til kloakforsyningen

Vejnavn: **Klasevænget 1-15, 5700 Svendborg (1 grund 14 boliger)**

1) TILSLUTNINGSAFGIFT

Undertegnede anmoder venligst om at få oplyst hvad hver ejendom har indbetalt i tilslutningsafgift, stikledningsafgift eller anden afgift for tilslutning til kloakforsyningsnettet.

Kloakanlæg, regnvand og spildevand m.m.:

Afgiftens betegnelse: _____

Det vil også være tilfredsstillende med et samlet beløb;

I alt for ovennævnte ejendomme: kr. 164.573 ekskl. moms.

2) ETABLERING AF KLOAKFORSYNINGSNET

Ligeledes ønskes kopi af regnskab og bogføringsjournal for etablering af detailkloak i byggemodningen.

I alt i henhold til regnskabet: kr. _____ ekskl. moms.

I tilfælde af, at forsyningsnettet er etableret og/eller betalt af andre (f.eks. byggemodner) ønskes oplyst:

Navn: _____ etableringssum/overtagelsessum: _____ kr.

3) Såfremt post 2 IKKE er afsluttet

- 1) Ønskes kopi af de enkelte års forbrug/opgørelser frem til dags dato.
- 2) Oplysning om forventet afslutningstidspunkt: Dato _____
- 3) Oplysning om budgetteret færdiggørelse: kr. _____ ekskl. moms.

Ovenstående bekræftes herved:

Dato: _____ Underskrift: _____

Baggrunden for ovenstående forespørgsel er en verserende vurderingssag, som undertegnede gennemfører på vegne af grundejerne.

Oplysningerne ønskes i henhold til lov om offentlighed i forvaltningen nr. 572 af 19.12.1985 og vejledning nr. 11687 af 3.11.1986.

Deres betaling i henhold til bekendtgørelsen, bedes meddelt mig snarest, så indbetaling kan finde sted.

På forhånd tak.

Med venlig hilsen

Rafn og Søn



Svendborg Kommune
Teknisk Forvaltning
Centrumpladsen 7
5700 Svendborg

Att.: Erik Krahn

Miljø og Teknik	02644
Indg.nr.	
Indg.	18 APR. 2007
Modt.	usr
Beh. af	Byg EK
Kopi til	

07/19748

Svendborg, den 17. april 2007

Vedr. Andelsboligforeningen Klasevænget, 5700 Svendborg.

I henhold til telefonisk aftale fremsendes herved opgørelse over boligerne ned arealangivelse af glaskarnap, carport og udhus:

Husnr.	Boligareal	Carport	Udhus	Glaskarnap	areal i alt
✓ 1.	89	15,5	5,7	4,75	114,95 m ²
✓ 2	109 ²²¹	15,5	5,7	1,65	131,85 m ²
✓ 3	89	15,5	5,7	4,75	114,95 m ²
✓ 4	109 ²²¹	15,5	5,7	1,65	131,85 m ²
✓ 5	109 ¹¹⁴	15,5	5,7	4,83	135,03 m ²
✓ 6	109 ²²¹	15,5	5,7	1,65	131,85 m ²
✓ 7	89 ⁹²	15,5	5,7	3,35	113,55 m ²
✓ 8	89 ⁹¹	15,5	5,7	1,65	111,85 m ²
✓ 9	109 ¹¹¹	15,5	5,7	1,90	132,1 m ²
✓ 10	89 ⁹¹	0,00	5,7	1,65	96,35 m ²
✓ 11	109 ¹¹²	15,5	5,7	3,43	133,63 m ²
✓ 12	89 ⁹¹	15,5	5,7	1,65	111,85 m ²
✓ 13	109 ¹¹¹	15,5	5,7	1,65	131,85 m ²
✓ 15	109 ¹¹¹	15,5	5,7	1,54	131,74 m ²
	1406	201,5	79,8	36,10	1723,40 m ²

Såfremt De har yderligere spørgsmål til sagen, er De velkommen til at kontakte os herom.

Med venlig hilsen
JØRGEN JENSEN SKÅRUP A/S

Jørgen Jensen



JØRGEN JENSEN SKÅRUP A/S

Svendborg Kommune
Byggesagskontoret
Centrumpladsen 7
5700 Svendborg

Miljø og Teknik	Indg.nr.	02504	Modt.
	Indg.	12 APR. 2007	vsj
Beh. af	Byg Ek		Cirk.
Ansvar til			

Svendborg, den 11. april 2007

Vedr Klasevænget, 5700 Svendborg.

Vedlagt fremsendes "erklæring / færdigmelding fra aut. kloakmester" samt " anmeldelse om fuldført byggearbejde", til Deres videre behandling.

Med venlig hilsen
JØRGEN JENSEN SKÅRUP A/S

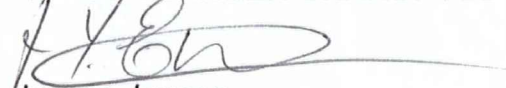
Jørgen Jensen

gl. nr. 2005090102A

Miljø og Teknik - Byggeri og Beredskab
Sagsnr.:

07 / 19748

Modtaget d.



Teknisk Forvaltning
Byggesagskontoret
Centrumpladsen 7
5700 Svendborg

Miljø og Teknik		02504	
Indg.nr.			
Indg.	12 APR. 2007	Modt.	VS ^d
Beh. af	Byg		Cirk.
Kopi til			

Teknisk Forvaltning



Myndighedsafdelingen
Byggesagskontoret
Email: Teknisk@Svendborg.dk
Fax 62228810
Direkte 6321 5431

ANMELDELSE OM FULDFØRT BYGGEARBEJDE

Klasevænget 01 - Opførelse af 14 andelsboliger (stav 8).

BYGGESAGSNR.: 2005090102A
EJENDOMMEN: Klasevænget 1
EJENDOMSNR.: 196400
MATR.NR.: 2 -cx, BJØRNEMOSE, SVENDBORG JORDER
EJER: Jørgen Jensen Skårup A/S
SAGSBEHANDLER: Erik Krahn

BYGGEARBEJDET ER FULDFØRT:

Bygherre:	
Dato: 10.04.07	Stempel og underskrift (den ansvarlige for arbejdets udførelse)  JØRGEN JENSEN SKÅRUP A/S Englandsvej 6 • DK-5700 Svendborg Tlf. 62 23 11 28 @ Fax 62 23 11 60 

Miljø og Teknik - Byggeri og Børn
Sagsnr.:

07 / 19748

Modtaget d.

Teknisk Forvaltning
Byggesagskontoret
Centrumpladsen 7
5700 Svendborg

Miljø og Teknik		02504	
Indg.nr.			
Indg.		12 APR. 2007	
		Modt. VEN	
Beh. af	Byg		Cirk.
Kopi til			

**ERKLÆRING/FÆRDIGMELDING FRA
AUTORISERET KLOAKMESTER**

Klasevænget 01 - Opførelse af 14 andelsboliger (stav 8).

BYGGESAGSNR.: 2005090102A
EJENDOMMEN: Klasevænget 1
EJENDOMSNR.: 196400
MATR.NR.: 2 -cx, BJØRNEMOSE, SVENDBORG JORDER
EJER: Jørgen Jensen Skårup A/S
SAGSBEHANDLER: Erik Krahn

Arbejdet blev færdigt den:	10/4-07
Arbejdet færdigmeldes; Dato:	Autoriseret kloakmesters stempel og underskrift  ASSENSVEJ 100 • 5771 STENSTRUP • TLF. 62 26 20 00 

Miljø og Teknik - Byggeri og Beredskab
Sagsnr.:

07 / 19748

Modtaget d.

Svendborg kommune
Teknisk forvaltning
Centrumpladsen 7
5700 Svendborg

Att.: Byggesagskontoret

Teknisk Forvaltning		06940	
Indg.nr.			
Indg.		1 2 SEP. 2006	
Beh. af		Byg EK	
Kopi til			
		Modt.	
		Cirk.	

Tlf. 63211204
E-mail tlp@hvenegaard.dk

J.nr. 066312 - tlp
Dato 11. sep. 2006

Vedr.: matr. nr. 2-cx Bjørnemose, Svendborg Jorder

Projekt: Klasevænget - bygn. afsætn.

Til orientering fremsendes hermed afsætningsplan vedr. ovennævnte projekt.

Med venlig hilsen

Torben L. Pedersen
Landmålingstekniker

Teknisk Forvaltning - Byggesagskontoret
Sagsnr.:

200 5 09 0 102A

Modtaget d.



Svendborg Kommune
Teknisk Forvaltning
Centrumpladsen 7
5700 Svendborg

Teknisk Forvaltning		03859	
Indg.nr.			
Indg.	16 MAJ 2006		Modt. AC
Beh. af	Byg	Sejg	Cirk.
Kopi til			

Svendborg, den 15. maj 2006

Vedr. Byggesag nr. 2005909102A – Klasevænget.

Vedlagt fremsendes anmeldelse om påbegyndelse af byggearbejde.

Med venlig hilsen
JØRGEN JENSEN SKÅRUP A/S

Jørgen Jensen



Teknisk Forvaltning
Byggesagskontoret
Centrumpladsen 7
5700 Svendborg

Teknisk Forvaltning				
Indg.nr. 03859		Modt		
Indg. 16 MAJ 2006		AC		
Beh. af	Byg	Sag		Cirk.
Kopi til				

Teknisk Forvaltning

Myndighedsafdelingen
Byggesagskontoret
Email: Teknisk@Svendborg.dk
Fax 62228810
Direkte 6321 5431

ANMELDELSE OM PÅBEGYNDELSE AF BYGGEARBEJDE

Klasevænget 01 - Opførelse af 14 andelsboliger (stav 8).

BYGGESAGSNR.: 2005090102A
EJENDOMMEN: Klasevænget 1
EJENDOMSNR.: 196400
MATR.NR.: 2 -cx, BJØRNEMOSE, SVENDBORG JORDER
EJER: Jørgen Jensen Skårup A/S
SAGSBEHANDLER: Erik Krahn

BYGGEARBEJDETS PÅBEGYNDELSE:

Påbegyndelsesdato: <i>15.05.06</i>	Sendes til bygnings- myndigheden, inden arbejdet må påbegyndes.
Dato: <i>15.05.06</i>	Stempel og underskrift (den ansvarlige for arbejdets udførelse)  <i>Jørgen Jensen</i>



JØRGEN JENSEN SKÅRUP A/S

- 5 JULI 2006

Svendborg Kommune
Teknisk Forvaltning
Centrumpladsen 7
5700 SvendborgAtt.: Erik Krahn
FAX 62 22 8810

Teknisk Forvaltning		Indg.nr. . 05417	
Indg. - 5 JULI 2006		Modt.	AC
Beh. af	Byg EK		Cirk
Kopi til			

Svendborg, den 4. juli 2006

Vedr. Byggesag nr. 2005090102A – Andelsboligprojekt på Klasevænget, 5700 Svendborg.

Vedlagt fremsendes tegning nr. D.10 – sikring af membran i loft - af 16.11.05 – rev. d. 04.07.06.

Som det fremgår af tegningen er afstanden mellem loft og isolering ændret, og vi søger derfor om Kommunens godkendelse til loftsofbygning på denne måde.

Såfremt der ønskes yderligere oplysninger er De velkommen til at kontakte os.

Med venlig hilsen

JØRGEN JENSEN SKÅRUP A/S

Jørgen Jensen

OK

EK

2807.06

Teknisk Forvaltning - Byggesagskontoret
Sagsnr.:

200509 0102A

Modtaget d.

- 5 JULI 2006

22200028

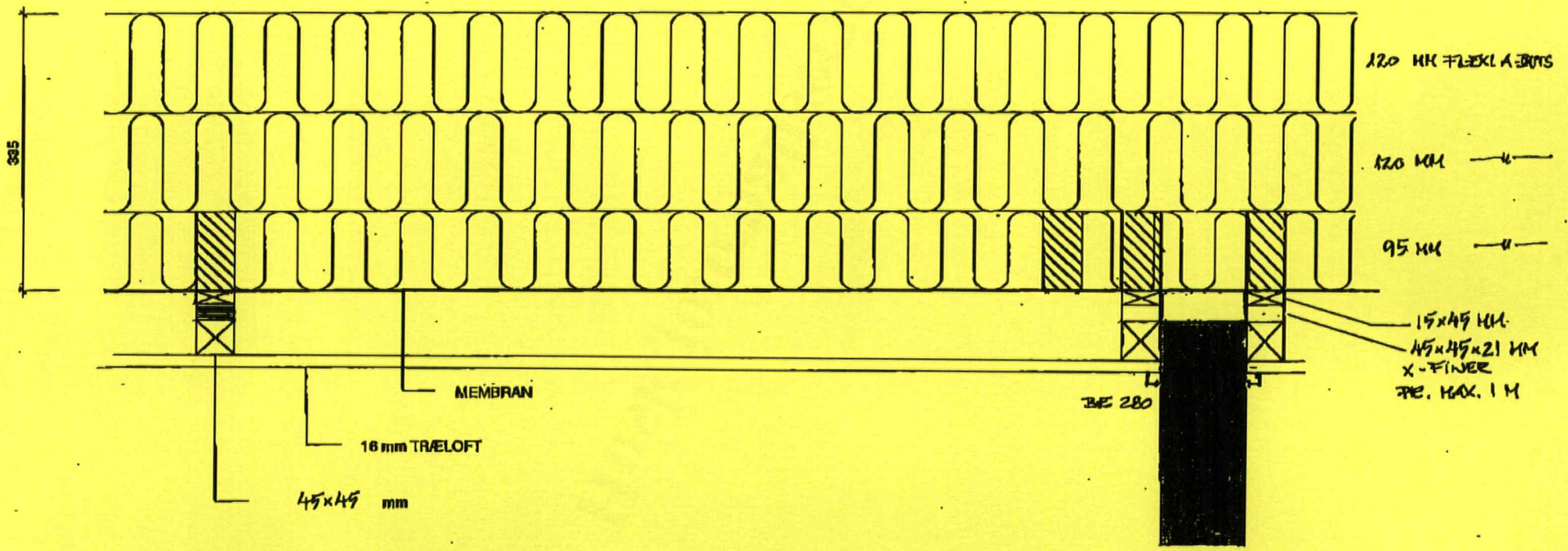

Teknisk Forvaltning - Byggesagskontoret
Sagsnr.:
200 509 0102A

Modtaget d. **- 5 JULI 2006**

Sag: **KLASEVÆDGET**

Emne: **Sikring af membran i loft**

Sign.: KS: **REV. 04.07.06**

Sag nr.:
Tegn. nr.: **D. 10**
Mål: **1:5**
Dato: **16.11.05**
Rev.: **09.12.05**

 **JØRGEN JENSEN**
Skårup A/S

Englandsvej 6
DK-5700 Svendborg

Tlf. **62 23 11 28**
Fax. **62 23 11 60**



Landinspektørerne Hvenegaard A/S
Att. Aksel Andersen
Kullinggade 29
5700 Svendborg

Teknisk Forvaltning

Myndighedsafdelingen
Byggesagskontoret
Email: Teknisk@Svendborg.dk
Fax 62228810
Direkte 6321 5431

Dato: 23. februar 2006

67661915

BYGGETILLADELSE

BYGGESAGSNR.: 2005090102A
EJENDOMMEN: Klasevænget 1
EJENDOMSNR.: 196400
MATR.NR.: 2 -cx, BJØRNEMOSE, SVENDBORG JORDER
EJER: Jørgen Jensen Skårup A/S

På grundlag af ansøgning, modtaget den 09-09-2005, samt de oplysninger der er givet i forbindelse med sagen, kan følgende byggearbejde sættes i gang:

OPFØRELSE AF 14 ANDELSBOLIGER KLASEVÆNGET

Byggetilladelsen bortfalder, hvis arbejdet ikke er påbegyndt inden 1 år fra tilladelsens dato.

Tilladelsen gives i henhold til byggeloven og på følgende vilkår:

at byggeloven og de i medfør af loven udfærdigede bestemmelser overholdes,

at vedlagte blanket skal returneres til Byggesagskontoret i udfyldt stand inden byggearbejdet påbegyndes,

at fuldførelsen meddeles til Byggesagskontoret på vedlagte blanket,

at standardvilkår og særlige vilkår på vedlagte bilag overholdes.

Afgørelsen kan påklages i henhold til vedlagte klagevejledning.

Regning på byggesagsgebyr på kr. 24.206,00 vil blive fremsendt.

Regning på tilslutningsbidrag for spildevand på kr. 164.573,00 vil blive fremsendt.

Henvendelse kan ske på telefon 6321 5431.

Med venlig hilsen

Erik Appel
afdelingschef

ER
Erik Krahn
arkitekt m.a.a.

477-xx 24/2 06 M
CVR 1755 1140
Art 441
FCIV 435
Krate 140 991 0102
Svendborg Kommune
Teknisk Forvaltning
Centrumpladsen 7, 3. sal
5700 Svendborg
telefon 62211904
www.svendborg.dk

BILAG TIL BYGGESAG NR. 2005090102A

STANDARDVILKÅR:

1. Dispensation fra gældende bestemmelser, herunder servitutter og deklARATIONER, er kun opnået, såfremt der er søgt herom, og hvis det af denne tilladelse fremgår, at ansøgt dispensation er givet.
2. Alle gas-, vand-, el- og afløbsinstallationer skal udføres af autoriserede mestre.
3. Alle bygninger er omfattet af "Bekendtgørelse om individuel måling af el, gas, vand og varme", Bygge- og Boligstyrelsens bekendtgørelse af 9. okt. 1996.
4. Bygge- og anlægsaffald skal bortskaffes i henhold til gældende regulativ.
5. Hvis der er sket ændringer i projektet, fremsendes rettede tegninger. Ved væsentlige ændringer skal der fremsendes reviderede tegninger til godkendelse.

SÆRLIGE VILKÅR:

at lokalplan nr. 004.314 for et boligområde ved Gammel Skårupvej og Linkenkærvej er gældende.

at kloakarbejdet skal udføres af autoriseret kloakmester, som skal underskrive vedlagte erklæring/færdigmelding af kloakarbejdet og returnere hertil.

at der skal betales kloaktilslutningsbidrag 1 fuldt bidrag for den første bolig og 1/4 bidrag for resten ialt 4 1/4. Regning på beløbet kr. 164.573,00 tilsendes

at der skal etableres niveaufri adgang ved indgangs- og terrassedøre, jf. BR-S 98, afsnit 3.2.1.

at vinduer i værelser og køkken skal opfylde krav til redningsåbninger, jf. BR-S 98, afsnit 3.5.

at bade- og wc-rum skal opfylde krav til vådrum, jv. BR-S 98, afsnit 4.6.

at i ethvert beboelsesrum samt huset totalt skal krav til luftskiftets størrelse være opfyldt, jf. BR-S 98, afsnit 6.3.

at bygningskonstruktioner mod undergrunden skal udføres lufttætte for at hindre Radon i at trænge op i bygningen, jf. BR-S 98, afsnit 6.5.2.

at lejlighedsskel skal udføres mindst som Bygningsdel klasse EI 60 svarende til BD-bygningsdel 60, og slutte tæt til den yderste tagdækning, jf. BR-S 98, afsnit 9.7.2.

at luftlydisolation mellem sammenbyggede huse skal opfylde krav i BR-S 98, afsnit 9.8.

at niveauplanet fastlægges i henhold til landinspektørplan af den 20. december 2005.

at husholdningsaffald skal bortskaffes efter vedlagte regulativ.

at husnummerering fremgår af landinspektørens niveauplan. Husbrevkasser skal opsættes efter vedlagte vejledning fra Post Danmark.

at byggeriet afsættes af en landinspektør.

5. 2005090102A

Fastsættelse af tilslutningsbidrag for 14 andelsboliger på Klasevænget

Myndighedsafdelingen

Beslutningstema:

Fastsættelse af bidrag for tilslutning af spildevand fra 14 andelsboliger på Klasevænget i Svendborg

Sagsfremstilling:

Forvaltningen har den 22. december 2005 fra Jørgen Jensen Skårup AS modtaget ansøgning om byggetilladelse til etablering af 14 andelsboliger på Klasevænget. I denne forbindelse skal der fastsættes et tilslutningsbidrag for tilslutning af spildevand fra bebyggelsen.

Projektet indebærer, at bygherren selv forestår detailkloakeringen således, at kommunen kan tilslutte alle huse ved ét dobbeltstik fra Stevneskovvej. Herved afholder bygherren selv udgiften til spildevandsafledningen fra de enkelte boliger frem til stikket fra Stevneskovvej.

Det foreslås derfor at påligne projektet et reduceret tilslutningsbidrag, således at der pålignes ét fuldt bidrag for den første bolig og kvarte bidrag for de resterende 13 boliger, i alt 4 1/4 fulde standardbidrag á 38.723,07 kr. ekskl. moms.

Økonomiske konsekvenser:

Ingen

Lovgrundlag:

Miljøbeskyttelsesloven med tilhørende bekendtgørelser om betalingsvedtægter mv.

Konsekvens i forhold til kommunalbestyrelserne:

Ingen

Administrationen anbefaler til udvalgets afgørelse,

at der pålignes et reduceret tilslutningsbidrag for de 14 andelsboliger, svarende til 4 1/4 standardbidrag for spildevand og regnvand.

BESLUTNING:

Anbefalingen tiltrådt.

Bilag:

Ingen.



Svendborg Kommune
Teknisk Forvaltning
Centrumpladsen 7
5700 Svendborg

Teknisk Forvaltning		09212	
Indg.nr.			
Indg.	13 DEC. 2005		Mod. USA
Beh. nr.	Byg EK		Cirk.
Kopi til			

Teknisk Forvaltning - Byggesagskontoret
Sagsnr.:

200 5 09 0 102A

Svendborg, den 13. december 2005

Modtaget d.

**Vedr. Ansøgning om opførelse af 14 andelsboliger beliggende "Klasevænget",
5700 Svendborg**

Matr.nr. Matr.nr. 2 cx Bjørnemose, Svendborg Jorder af areal 6947 m2.

Beliggende: Klasevænget 1, 2, 3, 4, 5, 6, 7, 8, 9, 10, 11, 12, 13, 15.

Jørgen Jensen Skårup A/S ansøger hermed om byggetilladelse til opførelse af 14 nye andelsboliger inkl. glaskarnap ved køkken samt carport.

14 boliger – hus nr. 1, 2, 3, 4, 5, 6, 7, 8, 9, 10, 11, 12, 13, 15.

Type	Antal boliger	Samlet boligareal i m2	Carport/ udhus, der ikke indgår i bereg. af bebyg. areal.	Boligareal inkl. glaskarnap som indgår i bereg. af bebyggelsespct.
87 -	6	534		
107 -	8	872		
Glaskarnap type				
-1 / -2	4	16		
-3 / -4	10	50		
Udhus	14		84	
Carport	14		224	
Boligareal	i alt	1472	308	1472 m2

Samlet bebygget areal udgør 1472 m2 ekskl. carport / udhus.

Bebyggelsesprocent udregnes fra landinspektør.



I forbindelse med færdigmelding af byggeriet, vil endeligt kvadratmeterantal pr. bolig inkl. evt. carport / udhus / glaskarnap ved køkken blive oplyst til brug for BBR-Ejermeddelelse.

Følgende materiale vedlægges i 2 eksemplarer:

Materialebeskrivelse af 13.12.05.
Tegningsfortegnelse af 12.12.05 inkl. tegninger.
Vejplan af 29.11.05
Længdeprofil af 29.11.05
Tværprofil af 29.11.05
Niveauplan af 29.11.05
Ledningsplan af 29.11.05

Ejendommene afsættes af Landinspektørerne Hvenegaard & Meklenborg A/S.

Kopi af nærværende skrivelse er samtidig hermed fremsendt til Landinspektørerne Hvenegaard & Meklenborg A/S.

Såfremt der ønskes yderligere materiale til brug for ansøgningen om byggetilladelse bedes De venligst kontakte undertegnede.

Med venlig hilsen
JØRGEN JENSEN SKÅRUP A/S

Jørgen Jensen

Matr. nre. 2-a
Bjørnemose, Svendborg Jorder.

Anmelder:

LANDINSPEKTØRERNE
Hvenegaard & Meklenborg A/S
Kullinggade 29
5700 Svenborg
tlf 63 21 12 00
fax 63 21 12 12

 LANDINSPEKTØRERNE
HVENEGAARD A/S
Tlf. 6321 1200 · Fax 6321 1212

J.nr. 016325 - kw/jl

FOTOKOPI

Teknisk Forvaltning - Byggesagskontoret
Sagsnr.:

2005090102A

Deklaration

Modtaget d. **22 DEC. 2005**

Undertegnede ejer af matr. nre. 2-a Bjørnemose, Svendborg Jorder bestemmer herved for mig og fremtidige ejere af nævnte matr. nr. følgende:

I forbindelse med byggemodning/bebyggelse af matr.nr. 2-a skal terrænet hæves til en mindstekote på de skraverede arealer, som er angivet på deklaraionsridset. Kote er angivet i henhold til Dansk Normal Nul.

Servitutten kan ikke fraviges eller aflyses uden tilladelse fra Svendborg Byråd, som har påtaleretten.

Denne deklaraion om jordpåfyldning begæres tinglyst på matr. nre. 2-a Bjørnemose, Svendborg Jorder.

Med hensyn til pantehæftelser, servitutter og øvrige byrder henvises til ejendommens blad i tingbogen.

Dato: 2002

for Svendborg Kommune
som ejere af matr. nre. 2-a Bjørnemose, Svendborg Jorder

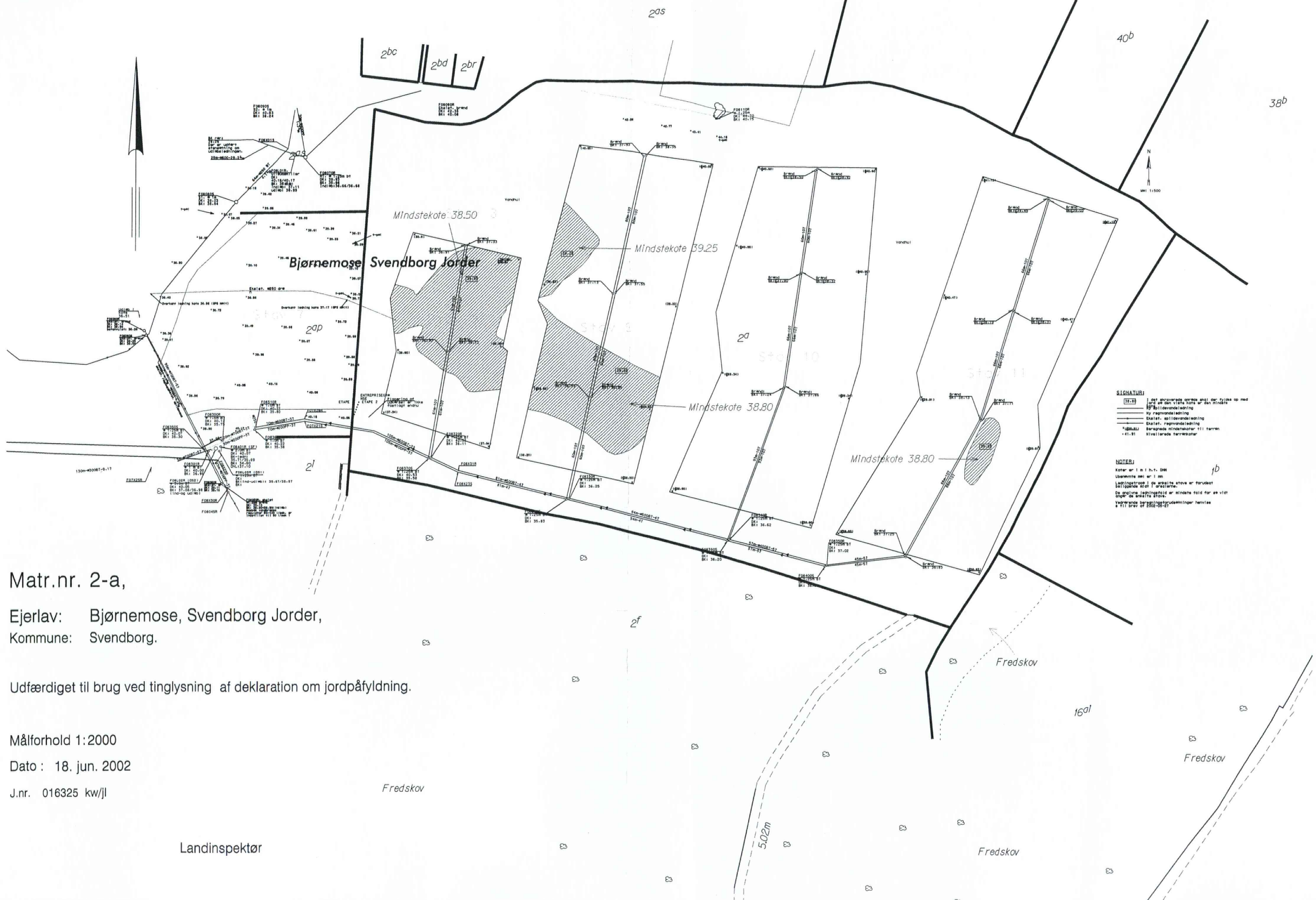

SIGNATUR:
 [Symbol] I det angivne område skal der fyldes op med jord og den viste kote er den mindste tilladte
 [Symbol] Byrådsvedtagelse
 [Symbol] Byrådsvedtagelse
 [Symbol] Eksakt, regnvandsledning
 [Symbol] Beregnede mindstekoter til terræn
 [Symbol] Nivellerede terrænkoter

NOTER:
 Koter er i m h.t. DNN
 Udsnitets mål er i m
 Ligningsføres i de enkelte stave er forudsat beliggende stave i grænserne.
 De enkelte beliggingsfald er mindste told for en vlet og en areal af 100 m².
 Vedrørende beliggingsforudsætninger henvises til betingelser af 2002-05-07

Matr.nr. 2-a,

Ejrlav: Bjørnemose, Svendborg Jorder,
 Kommune: Svendborg.

Udfærdiget til brug ved tinglysning af deklaration om jordpåfyldning.

Målforshold 1:2000

Dato: 18. jun. 2002

J.nr. 016325 kw/jl

Landinspektør

Svendborg kommune
Teknisk Forvaltning
Centrumpladsen 7
5700 Svendborg

Teknisk Forvaltning		09281
Indg.nr.		
Indg.	15 DEC. 2005	Modt. <i>LSN</i>
Beh. af	<i>Byg EK</i>	Clrk.
Kopi til		

Direkte tlf. 6321 1204
E-mail tlp@hvm.dk

J.nr. 056290 - tlp
Dato 15. dec. 2005

att: Byggesagskontoret

Vedr.: Ansøgning om opførelse af 18 andelsboliger ved Nørrelund og 14 andelsboliger ved Klasevænget.

Vedlagte materiale sendes som bilag til ansøgning fra Jørgen Jensen Skårup A/S.

Bebyggelsesprocent Nørrelund:

Grundareal (eksklusiv andel af fælles friarealer)	6402 m ²
Bebygget areal	1806 m ²
Bebyggelsesprocent	28,2 %

Bebyggelsesprocent Klasevænget:

Grundareal	6947 m ²
Bebygget areal	1472 m ²
Bebyggelsesprocent	21,2 %

Vejbelysning: Til belysning af Nørrelund anvendes Københavner armaturer på master med LPH = 4,0 meter. Der opstilles 11 stk. der placeres som vist på vejplanen.

Til belysning af Klasevænget anvendes ligeledes Københavner armaturer på master med LPH = 4,0 meter. Der opstilles 5 stk. der placeres som vist på vejplanen.
Lyskilde = 32 W PL-T

Efter anlæg skal vi på bygherrens vegne anmode om at Svendborg kommune overtager drift og vedligeholdelse af vejbelysningen på Nørrelund og Klasevænget.

Der vedlægges revideret tværprofil for Nørrelund.

Med venlig hilsen

Torben L. Pedersen
Landmålingstekniker

Teknisk Forvaltning - Byggesagskontoret
Sagsnr.:

2005090102A

Modtaget d.

Matr. nre. 2-a
Bjørnemose, Svendborg Jorder.



Anmelder:

LANDINSPEKTØRERNE
Hvenegaard & Meklenborg A/S
Kullinggade 29
5700 Svenborg
tlf 63 21 12 00
fax 63 21 12 12

J.nr. 016325 - kw/jl

Deklaration

Undertegnede ejer af matr. nre. 2-a Bjørnemose, Svendborg Jorder bestemmer herved for mig og fremtidige ejere af nævnte matr. nr. følgende:

I forbindelse med byggemodning/bebyggelse af matr.nr. 2-a skal terrænet hæves til en mindstekote på de skraverede arealer, som er angivet på deklaraationsridset. Koten er angivet i henhold til Dansk Normal Nul.

Servitutten kan ikke fraviges eller aflyses uden tilladelse fra Svendborg Byråd, som har påtaleretten.

Denne deklaraation om jordpåfyldning begæres tinglyst på matr. nre. 2-a Bjørnemose, Svendborg Jorder.

Med hensyn til pantehæftelser, servitutter og øvrige byrder henvises til ejendommens blad i tingbogen.

Dato: 2002

for Svendborg Kommune
som ejere af matr. nre. 2-a Bjørnemose, Svendborg Jorder



SIGNATUR:
 [Redacted] det afmærkede område skulde der fyldes op med jord og den viste kote er den mindste af den i overensstemmelse med
 ———— ny ragnvandsledning
 ———— eksisterende ragnvandsledning
 ———— eksisterende vandledning
 * UDBAL: Beregnede mindstekoter til terræn +41.91
 Kivellerede terrænkoter

NOTER:
 Koter er i m i h.v. DNM
 Udenfor målelinje er 1 mm
 Ledningsstrøkke i de angivne stave er forudsat at ligge i den viste stave
 De angivne ledningsfølgelængder er mindste følgelængder for at sikre den angivne stave
 Yderligere beregningsforudsætninger henvises til brev af 2002-05-21

Matr.nr. 2-a,

Ejrlav: Bjørnemose, Svendborg Jorder,
 Kommune: Svendborg.

Udfærdiget til brug ved tinglysning af deklaration om jordpåfyldning.

Målforshold 1:2000
 Dato : 18. jun. 2002
 J.nr. 016325 kw/jl

Landinspektør

Svendborg kommune
Teknisk Forvaltning
Centrumpladsen 7
5700 Svendborg

att: Erik Krahn

Teknisk Forvaltning		09442
Indg.nr.		
Indg.	22 DEC. 2005	Modt. EKS
Beh. af	Byg EK	Cirk.
Kopi til		

Direkte tlf. 6321 1204
E-mail tlp@hvm.dk

J.nr. 056299 - tlp
Dato 20. dec. 2005

Vedr.: Stav 8 - projekt m.m. Klasevænget

Vedlagt sendes niveauplan med eksisterende højdekurver for Klasevænget.

Ligeledes vedlægges kopi af deklaration vedrørende jordpåfyldning.

Med venlig hilsen

Tørben L. Pedersen
Landmålingstekniker

Teknisk Forvaltning - Byggesagskontoret
Sagsnr.:

2005090102A

Modtaget d.

MATERIALE BESKRIVELSE

“KLASEVÆNGET” 5700 SVENDBORG

14 ANDELSBOLIGER

Facader inkl. gavle	Gul/rød blødstrøgne facadeteglsten RT 461 190 mm A-Batts.
Fundament	Fundament ført til fast bund dog min. 90 cm under terræn. Beton 16 med 2 stk. 12 mm kamstål i bunden og 2 stk. i top, afsluttet med 2 rækker lecablokke og 100 mm som Termisol.
Bagmur/skillevægge	10 cm Helvægselementer.
Udv. rist	Ved hoveddør monteres galvaniseret rist udv. nedfældet i grå Holmegårdssten.
Tag:	30 Graders taghældning. Fabriksfremstillede Gitterspær pr.100 cm, som forankres til gulvplade og vindafstives med 2 x 40 mm BMF bånd. Lægter 38 x 73 mm. Tagdækning som Dan Tegl Rød vingetagsten model økonomi med undertag og 25x 50 mm afstandslister.
Udhæng	Underbeklædning udføres i trykimp. træ der males med TRÆ NORD oliebaseret farve Skiferblå nr. 664. 1 gang inden opsætning og 1 gang efter. Stern udføres i trykimp. træ der males med TRÆ NORD oliebaseret farve Skiferblå nr. 664. 1 gang inden opsætning og 1 gang efter.
Tagrender	LINDAB galv. Ståltagrender.

Teknisk Forvaltning - Byggesagskontoret
Sagsnr.:

200 5 09 0 1 0 2 A

Vinduer og døre	<p>Udført i træ malet fra fabrik og monteret med lavenergi termoruder.</p> <p>Der udføres elastisk fuge mellem vinduer/døre og murværk.</p> <p>Der monteres 1 stk. Biobe ventil i hvert rum, dog ikke i entre.</p> <p>Vinduer farve Ral 9010 hvid.</p> <p>Hoveddør farve Ral 9010 Hvid.</p>
Sålbænk	<p>Muret rulleskifte med sten på kant under alle vinduer, dog ikke under glaskarnap.</p>
Vinduesplader	<p>Stenplade Mocca Creme som vinduesplade indiv. ved alle vinduer, dog ikke i glaskarnap.</p>
Lofter	<p>335 mm Flexi-Batts, 0,15 mm dampspærre, 38x57 mm klemlægter, 16x120 mm fyrrustik ludbehandlet afsluttes med 15x21 mm skyggelist.</p>
Loftslem/trappe og gangbro	<p>Der udføres loftslem 70 x 120 cm med trappe i grovkøkken og 60 cm bred gangbro i loftsrummet.</p>
Gulve:	<p>Afrettet grus, 250 mm Lega Let 8-20 mm coated. 150 mm som Thermisol gulvplade EPS 80, Rionet 6015, 80-120 mm beton 16, med færdig overflade.</p> <p>I badeværelse udføres vådrumsbehandling.</p>
Gulvklinter:	<p>I bad, grovkøkken og entre lægges klinter i standard forbandt. Klinter vælges af andelshaver ved vor leverandør til 150,- kr. pr. m2 inkl. moms og vejl. Udsalg.</p>
Tæpper	<p>I stue, værelse(r) og soveværelse lægges tæpper og vælges af andelshaver ved vor leverandør til 200,- kr. pr. m2 vejl. Udsalg pålagt inkl. moms.</p>
Vinyl	<p>I køkken lægges vinyl og vælges af andelshaver ved vor leverandør til 200,- kr. pr. m2 inkl. moms og vejl. Udsalg.</p>

Vægfliser	<p>Fliser opsættes i standard forbandt, over bordplade i køkken, grovkøkken og i bruser fra gulv til loft inkl. vådrumsbehandling i bruser.</p> <p>Vægfliser vælges af andelshaver ved vor leverandør til 150,- kr. pr. m² inkl. moms og vejl. Udsalg.</p>
Indvendige døre	<p>M.9 færdiglakerede døre hvid glat uden bundstykke og matteret stålgreb.</p>
Køkken/garderobeskab	<p>HTH elementer MODEL 600 DEKOR Hvid - Bøg inkl. bordplade, vaske, garderober, køkken/- grovkøkkenelementer, badelementer inkl. spejl og spot.</p> <p>Pris afsat 38.315,86 kr. pr. bolig inkl. moms og vejl. Udsalg</p> <p>I type 70.1/2 er der afsat kr. 630,25 inkl. moms ekstra.</p> <p>I typerne 87. 3/4 / 92.3/ 92.4 107. 3/4 / 112.3/4 127. 3/4 / 132. 3/4 er der afsat kr. 405,40 ekstra.</p> <p>Element tegninger fra HTH Køkkenforum vedlægges.</p>
Varme	<p>1 Stk. Bosch Euro-Pur 3-16 kondenserende gaskedel</p> <p>1 Stk. lodret balanceret aftræk inkl. blyfri inddækning.</p> <p>1 Stk. Bosch 65 ltr. vv. Beholder.</p> <p>1 Stk. forbindelse fra gaskedel til gas regulator skab.</p>
Gulvvarme	<p>Der udføres gulvvarme i samtlige rum som Wirsbo 20 mm. Eval-Pexrør inkl. Danfoss telestater, fordelerrør, samleboks og rumtermostater.</p> <p>Der udføres 2 varmekredse, hvor længden på varmeslanger overstiger 120 meter, men der styres af 1 stk. rumtermostat.</p>
Vand	<p>Vandinstallation udføres i 15 mm Pex rør i rør, uden skjulte samlinger, der samles ved fordelerrør i teknikskab og vægdåser ved tapsteder.</p> <p>Der udføres 1 stk. frostfri posteventil.</p>
Sanitet	<p>1 Stk. hvid Ifø Cera toilet m/2-4 ltr. skyl.</p> <p>1 Stk. hvid Pressalit sæde (hårdt).</p>

1 Stk. forkr. Damixa serie 40 til håndvask.
1 Stk. forkr. Damixa termostat TMC til bruser.
1 Stk. forkr. Damixa Powerspary brusersæt.
2 Stk. forkr. Damixa serie 40 til køkken/grovkøkken.
1 Stk. udtag til vaskemaskine.
4 Stk. forkr. Damixa kroge til håndklæder.
1 Stk. forkr. Damixa papirholder.
1 Stk. udtag til vaskemaskine.

Ventilation

Der udføres 15x15 cm isoleret aftrækskanal ført over tag, afsluttet med hvid klapventil i bad, grovkøkken og i køkken emhætte.

El-installation

Udføres efter stærkstrømsbekendtgørelsens krav. Der er installation til opvaskemaskine, komfur, køle/fryseskab, emhætte, vaskemaskine og tørretumbler.
Ekskl. aftræksrør til tørretumbler.
Der er tomrørsinstallation til telefonstik i soveværelse.

I loftrummet monteres 1 stk. stikkontakt.
Ved hoveddør 1 stk. armatur 13W galv. Type Bolero nr. 54.43.621.818
I udhus 1 stk. lampe Unit. inkl. 1 stk. stikkontakt.
Der monteres 1 stk. tlf. stik og 1 stk. antennestik i stue.
Der monteres 1 stk. røgalarm i soveværelse.

Hvidevarer

Huset monteres med komfur, emhætte, køleskab og vælges af andelshaver ved vor leverandør til 12.500 kr. inkl. moms og montering som vejl. Udsalg.

Maler

Indv. vægge i badeværelse fuldspartles, slibes, grundes, glasvæv og 2 gange maling i lys farve.

I grovkøkken, entre, køkken, soveværelse, stue og værelse(r), pletspartling, slibning, rutex og 2 gange maling i lys farve.

Indv. dørkarme, gerikter fodpaneler grundes, spartles, slibes og males 2 gange i lys farve.

Udv. døre og vinduer er færdigmalet fra fabrik.

Klinkegulve er afdækket med gulvpap og fjernes sammen med rengøring og vinduespudsning af huset.

Udhus

Ca. 1,8 x 3,2 m trykimp uisolaret udhus.
Tagdækning som huset inkl. ståltagreder.

1 Stk. postkasse MEFA hvid type 500 med hus nr.

Haveanlæg

Der lægges grå Holmegårdssten som terrasse og adgangsvej følgende steder:

12 m² ved glaskarnap og terrassedør.

Øvrige udv. belægnings ved hovedindgang og udhus udføres efter Landinspektørens plan.

Plantning af bøgehæk, græs og enkelte træer udføres efter Landinspektørens plan.

Hegn

Ca. 1,8 x 1,8 m trykimp. hegn opsættes ved lejligheds-
skel på begge sider af huset.

Carport

Carport er ikke medregnet.

Carport skal udføres som tegninger og placeres som vist på Landinspektørplan.

Tillægspris for carport 26.000,- kr. ekskl. moms.

Der skal ansøges om godkendelse og byggetilladelse til opførelse af carport ved Svendborg Kommune.

Glaskarnap ved køkken

Glaskarnap ved køkken er ikke medregnet.

Glaskarnap v. køkken iht. tegn. nr. D.4.

Tillægspris 18.000,- kr. excl. moms.

Glaskarnap v. køkken iht. tegn. nr. D.5.

Tillægspris 22.000,- kr. excl. moms.

Glaskarnap v. køkken iht. tegn. nr. D.6.

Tillægspris 42.000,- kr. excl. moms.

Glaskarnap v. køkken iht. tegn. nr. D.9.

Tillægspris 38.000,- kr. excl. moms.

Renovation	Renovationsstativ til sæk eller spand er <u>ikke</u> medregnet. Dette skal selv købes i enten Silvan eller Råd og Dåd i Svendborg, da det er de godkendte der føres de steder.
Byggemodning	Udført som privat fællesvej og vejen er pålagt med asfalt. Der er opsat parkbelysning.
Jordbundsprøver	Der er foretaget Geoteknisk undersøgelse af grunden.
Tilslutningsafgifter - og stikledninger	Alle tilslutningsafgifter og stikledninger til kloak, el, vand gas og antenne er medregnet.
Afsætning af huse	Afsætning af huse foretages af Landinspektør.
Kloak	Kloak er udført som 2 Strenget.
Forbrug i bygge - perioden	Alt forbrug til el - vand – gas er medregnet i byggeperioden Målere bliver aflæst ved overtagelse og aflevering af huset.
Byggeaffald	Alt byggeaffald er fjernet.
Øvrige ydelser	<p>Omkostninger til skøde, byggelåns finansiering og prioritering er indeholdt.</p> <p>Entrepriseforsikring Brand & Stormskade er tegnet i byggeperioden indtil aflevering af byggeriet.</p> <p>Købers evt. egne omkostninger til teknisk bistand og advokat er <u>ikke</u> indeholdt.</p> <p>Der er medregnet 4.500,- kr. pr. bolig incl. moms til teknisk bistand og advokat til at repræsentere andelshavere. Andelsforeningen vælger selv ovennævnte rådgivere.</p>

AB 92, Almindelige betingelser for arbejder og leverancer ved bygge - og anlægsvirksomhed er gældende.
JJS A/S stiller ikke entreprenør garanti i henhold til AB 92 pgf. 6.

Entreprenøren projekterer og opfører byggeriet i god håndværksmæssig stand.

Samtlige leverancer, der er nødvendige til byggeriets gennemførelse i totalentreprise er medregnet.

Afhjælpnings-perioden for huset løber fra afleveringen.

Bygherre - Arkitekt - Ingeniør samt Totalentreprenør:

**Jørgen Jensen Skårup A/S
Englandsvej 6, 5700 Svendborg**

**www.jorgen-jensen-skaarup-as.dk
Email: info@jorgen-jensen-skaarup-as.dk**

Tlf. 62 23 11 28 Fax. 62 23 11 60

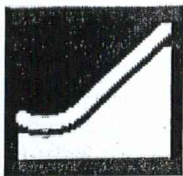

Tegningsliste

677 JØRGEN JENSEN

Klasevænget, Svendborg

Terminologi

Type = m2-(1 Normal / 2 Spejlvendt / 3 Indgang fra syd / 4 Spejlvendt)

Tegningsnummer = Typenr . Tegningsnummer

Ved tegninger der gælder for alle typer anvendes bogstaver S=Snit

D=Detalje G=Gavl, U=Udhus

Tnr	Emne	A4	A3	A2	Andet	Scala	Dato	Revdato
1.0	Oversigt over plantyper			1		1:200	01/08/2004	07/12/2005
1.0.2	Oversigt over plantyper m. karnap			1		1:200	16/12/2004	07/12/2005
1.11.	Plan type 70-1			1		1:50	16/12/2004	07/12/2005
1.12.1	Kloak			1		1:50	01/08/2004	07/11/2005
1.12.2	Kloak ved valg af carport			1		1:50	01/08/2004	07/11/2005
1.13.	El installationer type 70-1			1		1:50	16/12/2004	08/11/2005
1.15.	Facade type 70-1			1		1:50	01/08/2004	11/11/2005
1.15.2	Facade type 70-1 RT 461			1		1:50	16/12/2004	11/11/2005
1.16.	Facade type 70-1			1		1:50	01/08/2004	11/11/2005
1.16.2	Facade type 70-1 RT 461			1		1:50	16/12/2004	11/11/2005
1.21.	Plan type 70-2			1		1:50	16/12/2004	07/12/2005
1.22.1	Kloak			1		1:50	01/08/2004	07/11/2005
1.22.2	Kloak ved valg af carport			1		1:50	01/08/2004	07/11/2005
1.23.	El installationer type 70-2			1		1:50	16/12/2004	08/11/2005
1.25.	Facade type 70-2			1		1:50	01/08/2004	11/11/2005
1.25.2	Facade type 70-2 RT 461			1		1:50	16/12/2004	11/11/2005
1.26.	Facade type 70-2			1		1:50	01/08/2004	11/11/2005
1.26.2	Facade type 70-2 RT 461			1		1:50	16/12/2004	11/11/2005
1.31.	Plan type 70-3			1		1:50	16/12/2004	07/12/2005
1.32.1	Kloak			1		1:50	01/08/2004	07/11/2005
1.32.2	Kloak ved valg af carport			1		1:50	01/08/2004	07/11/2005
1.33.	El installationer type 70-3			1		1:50	16/12/2004	08/11/2005
1.35.	Facade type 70-3			1		1:50	01/08/2004	11/11/2005
1.35.2	Facade type 70-3 RT 461			1		1:50	16/12/2004	11/11/2005
1.36.	Facade type 70-3			1		1:50	01/08/2004	11/11/2005
1.36.2	Facade type 70-3 RT 461			1		1:50	16/12/2004	11/11/2005
1.41.	Plan type 70-4			1		1:50	16/12/2004	07/12/2005
1.42.1	Kloak			1		1:50	01/08/2004	07/11/2005
1.42.2	Kloak ved valg af carport			1		1:50	01/08/2004	07/11/2005
1.43.	El installationer type 70-4			1		1:50	16/12/2004	08/11/2005
1.45.	Facade type 70-4			1		1:50	01/08/2004	11/11/2005
1.45.2	Facade type 70-4 RT 461			1		1:50	16/12/2004	11/11/2005
1.46.	Facade type 70-4			1		1:50	01/08/2004	11/11/2005
1.46.2	Facade type 70-4 RT 461			1		1:50	16/12/2004	11/11/2005
X 2.11.	Plan type 87-1			1		1:50	16/12/2004	07/12/2005
2.11.2	Plan type 91-1 m. karnap			1		1:50	16/12/2004	07/12/2005
X 2.12.1	Kloak			1		1:50	01/08/2004	07/11/2005
X 2.12.2	Kloak ved valg af carport			1		1:50	01/08/2004	07/11/2005
2.12.3	Kloak - type 91-1 m. karnap			1		1:50	01/08/2004	09/11/2005
2.12.4	Kloak + carport - type 91-1 m. karnap			1		1:50	01/08/2004	09/11/2005
2.13.	El installationer type 87-1			1		1:50	16/12/2004	08/11/2005
2.13.2	El installationer type 91-1 m. karnap			1		1:50	16/12/2004	10/11/2005
2.15.	Facade type 87-1			1		1:50	01/08/2004	11/11/2005
X 2.15.2	Facade type 87-1 RT 461			1		1:50	16/12/2004	11/11/2005

Teknisk Forvaltning - Byggesagskontoret
 Sagsnr.: 200 509 0102A
 Modtaget d. 13 DEC. 2005



Tegningsliste

677 JØRGEN JENSEN

Klasevænget, Svendborg

Terminologi

Type = m2-(1 Normal / 2 Spejlvendt / 3 Indgang fra syd / 4 Spejlvendt)

Tegningsnummer = Typenr , Tegningsnummer

Ved tegninger der gælder for alle typer anvendes bogstaver S=Snit

D=Detalje G=Gavl, U=Udhus

Tnr	Emne	A4	A3	A2	Andet	Scala	Dato	Revdato
	2. 15.3				1	1:50	01/12/2004	14/11/2005
	2. 15.4				1	1:50	16/12/2004	14/11/2005
	2. 16.				1	1:50	01/08/2004	11/11/2005
X	2. 16.2				1	1:50	16/12/2004	11/11/2005
X	2. 21.				1	1:50	16/12/2004	07/12/2005
	2. 21.2				1	1:50	16/12/2004	07/12/2005
X	2. 22.1				1	1:50	01/08/2004	07/11/2005
X	2. 22.2				1	1:50	01/08/2004	07/11/2005
	2. 22.3				1	1:50	01/08/2004	09/11/2005
	2. 22.4				1	1:50	01/08/2004	09/11/2005
	2. 23.				1	1:50	16/12/2004	08/11/2005
	2. 23.2				1	1:50	16/12/2004	10/11/2005
	2. 25.				1	1:50	01/08/2004	11/11/2005
X	2. 25.2				1	1:50	16/12/2004	11/11/2005
	2. 25.3				1	1:50	01/12/2004	14/11/2005
	2. 25.4				1	1:50	16/12/2004	14/11/2005
	2. 26.				1	1:50	01/08/2004	11/11/2005
X	2. 26.2				1	1:50	16/12/2004	11/11/2005
X	2. 31.				1	1:50	16/12/2004	07/12/2005
	2. 31.2				1	1:50	16/12/2004	07/12/2005
X	2. 32.1				1	1:50	01/08/2004	07/11/2005
X	2. 32.2				1	1:50	01/08/2004	07/11/2005
	2. 32.3				1	1:50	01/08/2004	09/11/2005
	2. 32.4				1	1:50	01/08/2004	09/11/2005
	2. 33.				1	1:50	16/12/2004	08/11/2005
	2. 33.2				1	1:50	16/12/2004	10/11/2005
	2. 35.				1	1:50	01/08/2004	11/11/2005
X	2. 35.2				1	1:50	16/12/2004	11/11/2005
	2. 35.3				1	1:50	01/12/2004	14/11/2005
	2. 35.4				1	1:50	16/12/2004	14/11/2005
	2. 36.				1	1:50	01/08/2004	11/11/2005
X	2. 36.2				1	1:50	16/12/2004	11/11/2005
X	2. 41.				1	1:50	16/12/2004	07/12/2005
	2. 41.2				1	1:50	16/12/2004	07/12/2005
X	2. 42.1				1	1:50	01/08/2004	07/11/2005
X	2. 42.2				1	1:50	01/08/2004	07/11/2005
	2. 42.3				1	1:50	01/08/2004	09/11/2005
	2. 42.4				1	1:50	01/08/2004	09/11/2005
	2. 43.				1	1:50	16/12/2004	08/11/2005
	2. 43.2				1	1:50	16/12/2004	10/11/2005
	2. 45.				1	1:50	01/08/2004	11/11/2005
X	2. 45.2				1	1:50	16/12/2004	11/11/2005
	2. 45.3				1	1:50	01/12/2004	14/11/2005
	2. 45.4				1	1:50	16/12/2004	14/11/2005

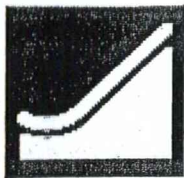

Tegningsliste

677 JØRGEN JENSEN

Klasevænget, Svendborg

Terminologi

Type = m2-(1 Normal / 2 Spejlvendt / 3 Indgang fra syd / 4 Spejlvendt)

Tegningsnummer = Typenr . Tegningsnummer

Ved tegninger der gælder for alle typer anvendes bogstaver S=Snit

D=Detalje G=Gavl, U=Udhus

Tnr	Emne	A4	A3	A2	Andet	Scala	Dato	Revdato
	2.46.				1	1:50	01/08/2004	11/11/2005
X	2.46.2				1	1:50	16/12/2004	11/11/2005
X	3.11.				1	1:50	16/12/2004	07/12/2005
	3.11.2				1	1:50	16/12/2004	07/12/2005
X	3.12.1				1	1:50	01/08/2004	07/11/2005
X	3.12.2				1	1:50	01/08/2004	07/11/2005
	3.12.3				1	1:50	01/08/2004	09/11/2005
	3.12.4				1	1:50	01/08/2004	09/11/2005
	3.13.				1	1:50	16/12/2004	08/11/2005
	3.13.2				1	1:50	16/12/2004	10/11/2005
	3.15.				1	1:50	01/08/2004	11/11/2005
X	3.15.2				1	1:50	16/12/2004	11/11/2005
	3.15.3				1	1:50	01/12/2004	14/11/2005
	3.15.4				1	1:50	16/12/2004	14/11/2005
	3.16.				1	1:50	01/08/2004	11/11/2005
X	3.16.2				1	1:50	16/12/2004	11/11/2005
X	3.21.				1	1:50	16/12/2004	07/12/2005
	3.21.2				1	1:50	16/12/2004	07/12/2005
X	3.22.1				1	1:50	01/08/2004	07/11/2005
X	3.22.2				1	1:50	01/08/2004	07/11/2005
	3.22.3				1	1:50	01/08/2004	09/11/2005
	3.22.4				1	1:50	01/08/2004	09/11/2005
	3.23.				1	1:50	16/12/2004	08/11/2005
	3.23.2				1	1:50	16/12/2004	10/11/2005
	3.25.				1	1:50	01/08/2004	11/11/2005
X	3.25.2				1	1:50	16/12/2004	11/11/2005
	3.25.3				1	1:50	01/12/2004	14/11/2005
	3.25.4				1	1:50	16/12/2004	14/11/2005
	3.26.				1	1:50	01/08/2004	11/11/2005
X	3.26.2				1	1:50	16/12/2004	11/11/2005
X	3.31.				1	1:50	16/12/2004	07/12/2005
	3.31.2				1	1:50	16/12/2004	07/12/2005
X	3.32.1				1	1:50	01/08/2004	07/11/2005
X	3.32.2				1	1:50	01/08/2004	07/11/2005
	3.32.3				1	1:50	01/08/2004	09/11/2005
	3.32.4				1	1:50	01/08/2004	09/11/2005
	3.33.				1	1:50	16/12/2004	08/11/2005
	3.33.2				1	1:50	16/12/2004	10/11/2005
	3.35.				1	1:50	01/08/2004	11/11/2005
X	3.35.2				1	1:50	16/12/2004	11/11/2005
	3.35.3				1	1:50	01/12/2004	14/11/2005
	3.35.4				1	1:50	16/12/2004	14/11/2005
	3.36.				1	1:50	01/08/2004	11/11/2005
X	3.36.2				1	1:50	16/12/2004	11/11/2005

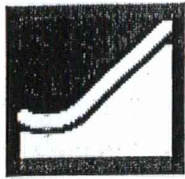

Tegningsliste

677 JØRGEN JENSEN

Klasevænget, Svendborg

Terminologi
Type = m2-(1 Normal / 2 Spejlvendt / 3 Indgang fra syd / 4 Spejlvendt)
Tegningsnummer = Typenr : Tegningsnummer
Ved tegninger der gælder for alle typer anvendes bogstaver S=Snit
D=Detalje G=Gavl, U=Udhus

Tnr	Emne	A4	A3	A2	Andet	Scala	Dato	Revdato
X 3.41.	Plan type 107-4			1		1:50	16/12/2004	07/12/2005
3.41.2	Plan type 112-4 m. karnap			1		1:50	16/12/2004	07/12/2005
X 3.42.1	Kloak			1		1:50	01/08/2004	07/11/2005
X 3.42.2	Kloak ved valg af carport			1		1:50	01/08/2004	07/11/2005
3.42.3	Kloak - type 112-4 m. karnap			1		1:50	01/08/2004	09/11/2005
3.42.4	Kloak + carport - type 112-4 m. karnap			1		1:50	01/08/2004	09/11/2005
3.43.	El installationer type 107-4			1		1:50	16/12/2004	08/11/2005
3.43.2	El installationer type 112-4 m. karnap			1		1:50	16/12/2004	10/11/2005
3.45.	Facade type 107-4			1		1:50	01/08/2004	11/11/2005
X 3.45.2	Facade type 107-4 RT 461			1		1:50	16/12/2004	11/11/2005
3.45.3	Facade type 112-4 m. karnap			1		1:50	01/12/2004	14/11/2005
3.45.4	Facade type 112-4 m. karnap RT 461			1		1:50	16/12/2004	14/11/2005
3.46.	Facade type 107-4			1		1:50	01/08/2004	11/11/2005
X 3.46.2	Facade type 107-4 RT 461			1		1:50	16/12/2004	11/11/2005
4.11.	Plan type 127-1			1		1:50	16/12/2004	07/12/2005
4.11.2	Plan type 131-1 m. karnap			1		1:50	16/12/2004	07/12/2005
4.12.1	Kloak			1		1:50	01/08/2004	07/11/2005
4.12.2	Kloak ved valg af carport			1		1:50	01/08/2004	07/11/2005
4.12.3	Kloak - type 131-1 m. karnap			1		1:50	01/08/2004	09/11/2005
4.12.4	Kloak + carport - type 131-1 m. karnap			1		1:50	01/08/2004	09/11/2005
4.13.	El installationer type 127-1			1		1:50	16/12/2004	08/11/2005
4.13.2	El installationer type 131-1 m. karnap			1		1:50	16/12/2004	10/11/2005
4.15.	Facade type 127-1			1		1:50	01/08/2004	11/11/2005
4.15.2	Facade type 127-1 RT 461			1		1:50	16/12/2004	11/11/2005
4.15.3	Facade type 131-1 m. karnap			1		1:50	01/12/2004	14/11/2005
4.15.4	Facade type 131-1 m. karnap RT 461			1		1:50	16/12/2004	14/11/2005
4.16.	Facade type 127-1			1		1:50	01/08/2004	11/11/2005
4.16.2	Facade type 127-1 RT 461			1		1:50	16/12/2004	11/11/2005
4.21.	Plan type 127-2			1		1:50	16/12/2004	07/12/2005
4.21.2	Plan type 131-2 m. karnap			1		1:50	16/12/2004	07/12/2005
4.22.1	Kloak			1		1:50	01/08/2004	07/11/2005
4.22.2	Kloak ved valg af carport			1		1:50	01/08/2004	07/11/2005
4.22.3	Kloak - type 131-2 m. karnap			1		1:50	01/08/2004	09/11/2005
4.22.4	Kloak + carport - type 131-2 m. karnap			1		1:50	01/08/2004	09/11/2005
4.23.	El installationer type 127-2			1		1:50	16/12/2004	08/11/2005
4.23.2	El installationer type 131-2 m. karnap			1		1:50	16/12/2004	10/11/2005
4.25.	Facade type 127-2			1		1:50	01/08/2004	11/11/2005
4.25.2	Facade type 127-2 RT 461			1		1:50	16/12/2004	11/11/2005
4.25.3	Facade type 131-2 m. karnap			1		1:50	01/12/2004	14/11/2005
4.25.4	Facade type 131-2 m. karnap RT 461			1		1:50	16/12/2004	14/11/2005
4.26.	Facade type 127-2			1		1:50	01/08/2004	11/11/2005
4.26.2	Facade type 127-2 RT 461			1		1:50	16/12/2004	11/11/2005
4.31.	Plan type 127-3			1		1:50	16/12/2004	07/12/2005
4.31.2	Plan type 132-3 m. karnap			1		1:50	16/12/2004	07/12/2005

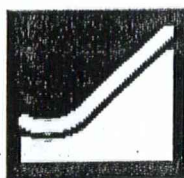

Tegningsliste

677 JØRGEN JENSEN

Klasevænget, Svendborg

Terminologi

Type = m2-(1 Normal / 2 Spejlvendt / 3 Indgang fra syd / 4 Spejlvendt)

Tegningsnummer = Typenr . Tegningsnummer

Ved tegninger der gælder for alle typer anvendes bogstaver S=Snit

D=Detalje G=Gavl, U=Udhus

Tnr	Emne	A4	A3	A2	Andet	Scala	Dato	Revdato
4. 32. 1	Kloak			1		1:50	01/08/2004	07/11/2005
4. 32. 2	Kloak ved valg af carport			1		1:50	01/08/2004	07/11/2005
4. 32. 3	Kloak - type 132-3 m. karnap			1		1:50	01/08/2004	09/11/2005
4. 32. 4	Kloak + carport - type 132-3 m. karnap			1		1:50	01/08/2004	09/11/2005
4. 33.	El installationer type 127-3			1		1:50	16/12/2004	08/11/2005
4. 33. 2	El installationer type 132-3 m. karnap			1		1:50	16/12/2004	10/11/2005
4. 35.	Facade type 127-3			1		1:50	01/08/2004	11/11/2005
4. 35. 2	Facade type 127-3 RT 461			1		1:50	16/12/2004	11/11/2005
4. 35. 3	Facade type 132-3 m. karnap			1		1:50	01/12/2004	14/11/2005
4. 35. 4	Facade type 132-3 m. karnap RT 461			1		1:50	16/12/2004	14/11/2005
4. 36.	Facade type 127-3			1		1:50	01/08/2004	11/11/2005
4. 36. 2	Facade type 127-3 RT 461			1		1:50	16/12/2004	11/11/2005
4. 41.	Plan type 127-4			1		1:50	16/12/2004	07/12/2005
4. 41. 2	Plan type 132-4 m. karnap			1		1:50	16/12/2004	07/12/2005
4. 42. 1	Kloak			1		1:50	01/08/2004	07/11/2005
4. 42. 2	Kloak ved valg af carport			1		1:50	01/08/2004	07/11/2005
4. 42. 3	Kloak - type 132-4 m. karnap			1		1:50	01/08/2004	09/11/2005
4. 42. 4	Kloak + carport - type 132-4 m. karnap			1		1:50	01/08/2004	09/11/2005
4. 43.	El installationer type 127-4			1		1:50	16/12/2004	08/11/2005
4. 43. 2	El installationer type 132-4 m. karnap			1		1:50	16/12/2004	10/11/2005
4. 45.	Facade type 127-4			1		1:50	01/08/2004	11/11/2005
4. 45. 2	Facade type 127-4 RT 461			1		1:50	16/12/2004	11/11/2005
4. 45. 3	Facade type 132-4 m. karnap			1		1:50	01/12/2004	14/11/2005
4. 45. 4	Facade type 132-4 m. karnap RT 461			1		1:50	16/12/2004	14/11/2005
4. 46.	Facade type 127-4			1		1:50	01/08/2004	11/11/2005
4. 46. 2	Facade type 127-4 RT 461			1		1:50	16/12/2004	11/11/2005
D. 1	Udsnit af glaskarnap i køkken			1		1:50	01/08/2004	07/12/2005
X S. 1	Normalsnit			1		1:25	01/08/2004	06/12/2005
G. 1	Gavl facader			1		1:50	01/08/2004	11/11/2005
X U. 1	Udhus			1		1:50	01/08/2004	15/11/2005
X C. 1	Carport plan type 1			1		1:50	17/05/2005	07/12/2005
X C. 2	Carport plan type 2			1		1:50	17/05/2005	07/12/2005
X C. 3	Carport plan type 3			1		1:50	17/05/2005	07/12/2005
X C. 4	Carport plan type 4			1		1:50	17/05/2005	07/12/2005
X G. 2	Gavl facader RT 461			1		1:50	01/08/2004	11/11/2005
X S. 2	Snit ved gavle og lejlighedsskel			1		1:25	01/08/2004	06/12/2005
D. 2	Udsnit af glaskarnap i køkken			1		1:50	21/10/2004	07/12/2005
G. 3	Gavl facader m. karnap			1		1:50	01/12/2004	14/11/2005
X S. 3	Snit i glaskarnap			1		1:25	01/08/2004	06/12/2005
D. 3	Udsnit af glaskarnap i køkken			1		1:50	27/10/2004	07/12/2005
X G. 4	Gavl facader m. karnap RT 461			1		1:50	16/12/2004	14/11/2005
X D. 4	Udsnit af glaskarnap i køkken			1		1:50	27/10/2004	07/12/2005
X D. 5	Udsnit af glaskarnap i køkken			1		1:50	27/10/2004	07/12/2005
X D. 6	Udsnit af glaskarnap i køkken			1		1:50	27/10/2004	07/12/2005



Tegningsliste

677 JØRGEN JENSEN

Klasevænget, Svendborg

Terminologi

Type = m2-(1 Normal / 2 Spejlvendt / 3 Indgang fra syd / 4 Spejlvendt)

Tegningsnummer = Typenr . Tegningsnummer

Ved tegninger der gælder for alle typer anvendes bogstaver S=Snit

D=Detalje G=Gavl, U=Udhus

Tnr	Emne	A4	A3	A2	Andet	Scala	Dato	Revdato
D. 7 .	Udsnit af glaskarnap i køkken			1		1:50	27/10/2004	07/12/2005
X D. 8 .	Udsnit af glaskarnap i køkken			1		1:50	27/10/2004	07/12/2005
X D. 9 .	Plan udsnit ved muret karnap			1		1:50	27/10/2004	15/11/2005
X D. 10 .	Sikring af membran i loft			1		1:50	16/11/2005	09/12/2005

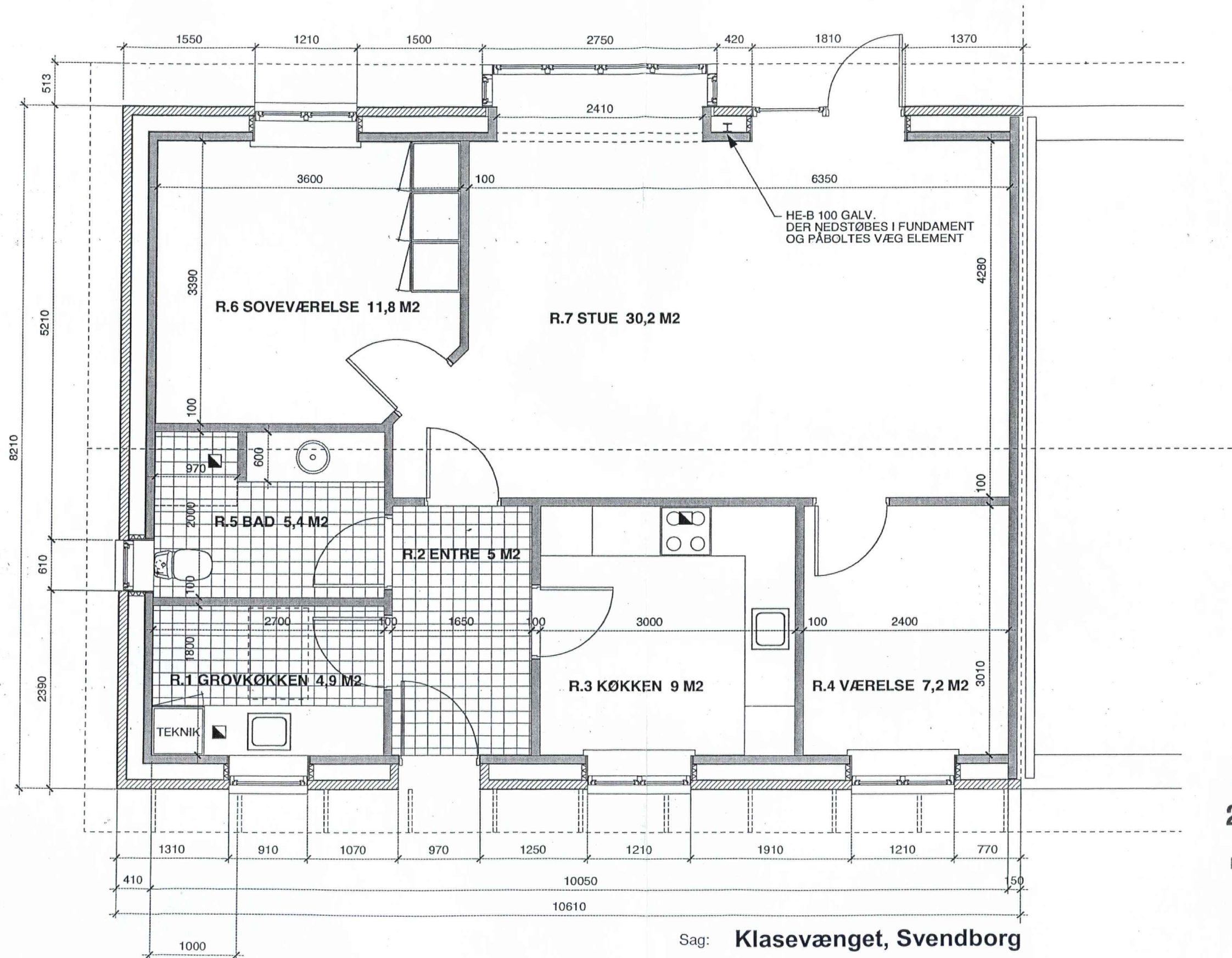

Teknisk Forvaltning - Byggesagskontoret
Sagsnr.:

200 5 09 0 102A

Modtaget d. **13 DEC. 2005**

Sag: **Klasevænget, Svendborg**

Sag nr.:

Tegn. nr.: **2.11**

Emne: **Plan type 87-1**

Mål: **1:50**

Dato: **16.12.04**

Sign.:

KS:

Rev.: **07.12.05**

 **JØRGEN JENSEN**
Skårup A/S

Englandsvej 6
DK-5700 Svendborg

Tlf. 62 23 11 28
Fax. 62 23 11 60

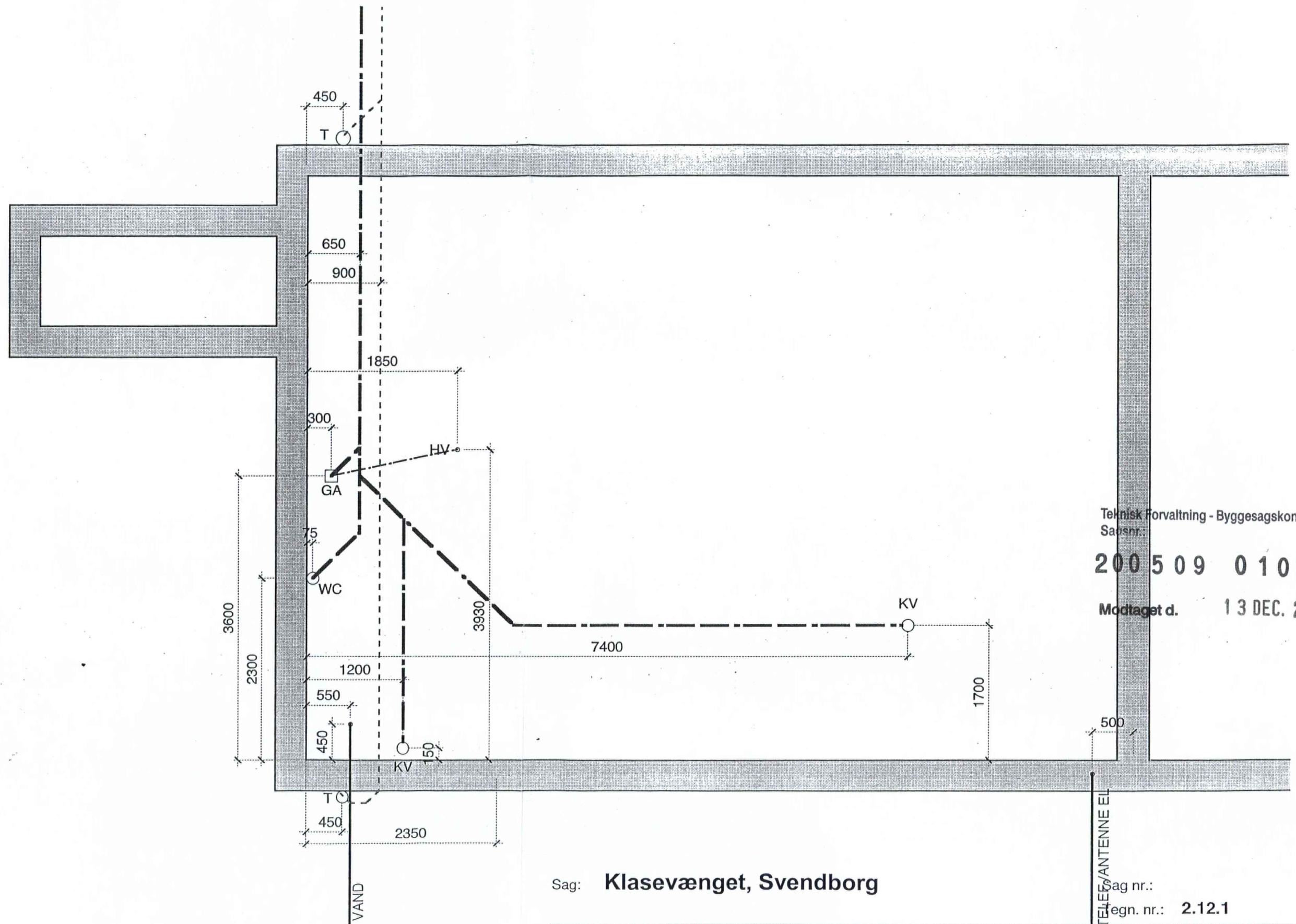

Teknisk Forvaltning - Byggesagskontoret
Sagsnr.:

200509 0102A

Modtaget d. **13 DEC. 2005**

Sag: **Klasevænget, Svendborg**

Sag nr.:
TELEANTENNE EL
Egn. nr.: **2.12.1**

Emne: **HUS - KLOAK
type 87-1**

Mål: **1:50**
Dato: **17.02.05**
Rev.: **07.11.05**

Sign.:

KS:

 **JØRGEN JENSEN**
Skårup A/S

Englandsvej 6
DK-5700 Svendborg

Tlf. **62 23 11 28**
Fax. **62 23 11 60**

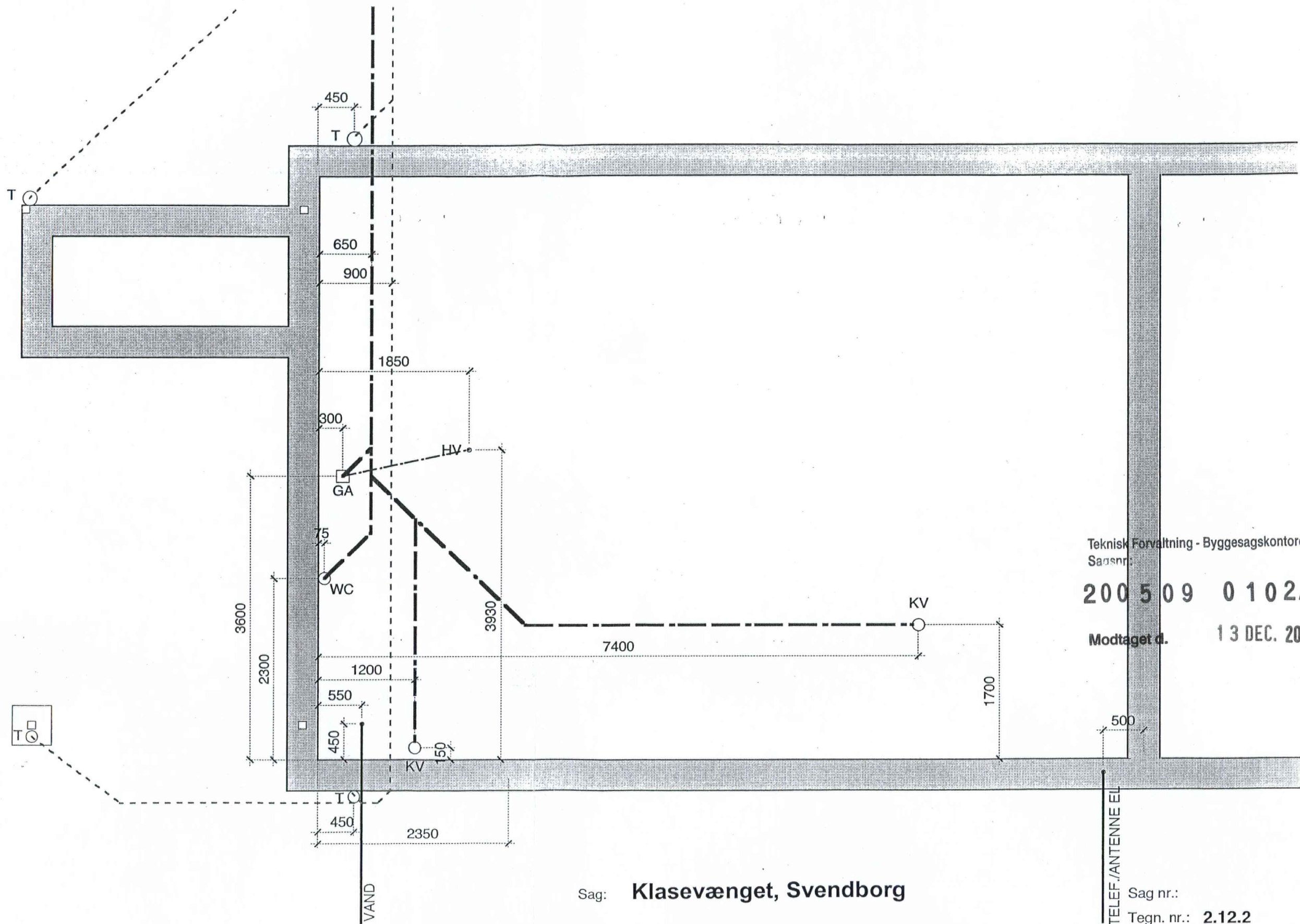

Teknisk Forvaltning - Byggesagskontoret
 Sagsnr.: **200 509 0102A**
 Modtaget d. **13 DEC. 2005**

Sag: **Klasevænget, Svendborg**

Sag nr.:
 Tegn. nr.: **2.12.2**

Emne: **HUS - KLOAK VED VALG AF CARPORT
 type 87-1**

Mål: **1:50**
 Dato: **17.02.05**
 Rev.: **07.11.05**

Sign.: _____ KS: _____

 **JØRGEN JENSEN**
 Skårup A/S

Englandsvej 6
 DK-5700 Svendborg

Tlf. 62 23 11 28
 Fax. 62 23 11 60

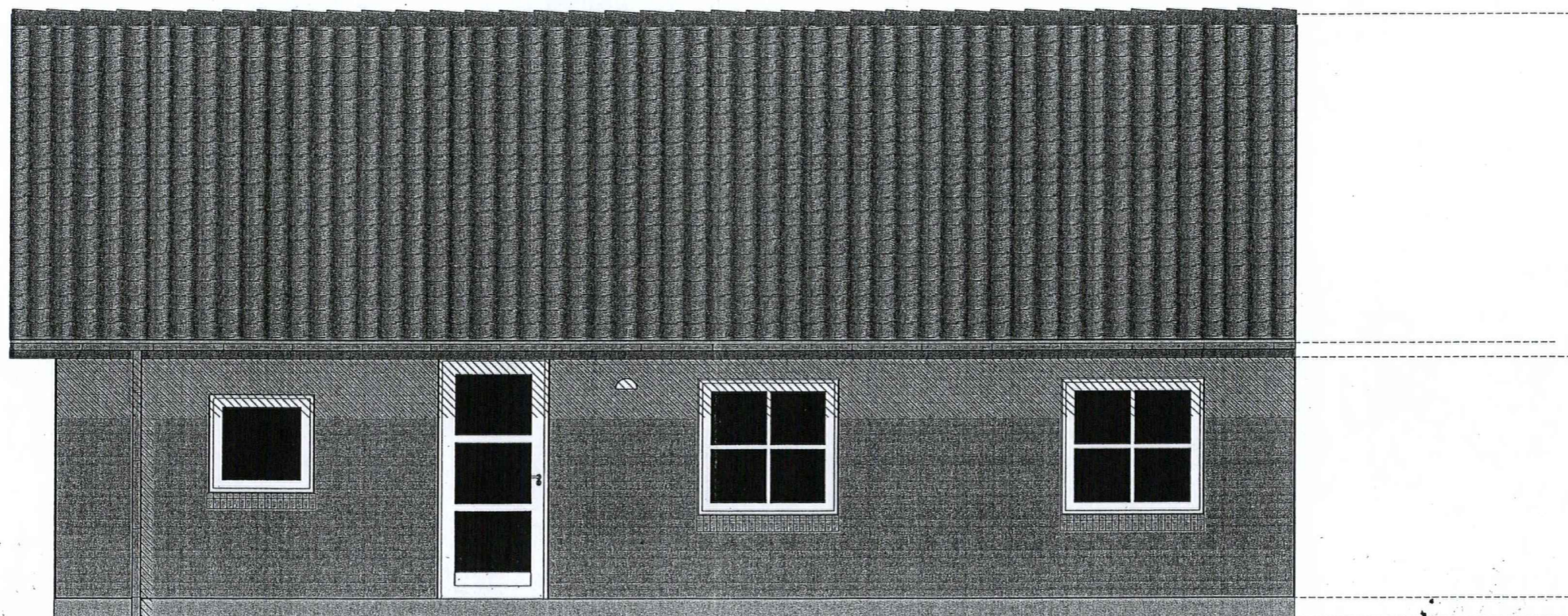

Teknisk Forvaltning - Byggesagskontoret
Sagsnr.:

200 5 09 0 1 0 2 A
13 DEC. 2005

Modtaget d.

Sag: **Klasevænget, Svendborg**

Sag nr.:

Tegn. nr.: **2.15.2**

Emne: **Facade type 87-1 RT 461**

Mål: **1:50**

Dato: **08.03.05**

Sign.:

KS:

Rev.: **11.11.05**

 **JØRGEN JENSEN**
Skårup A/S

Englandsvej 6
DK-5700 Svendborg

Tlf. 62 23 11 28
Fax. 62 23 11 60

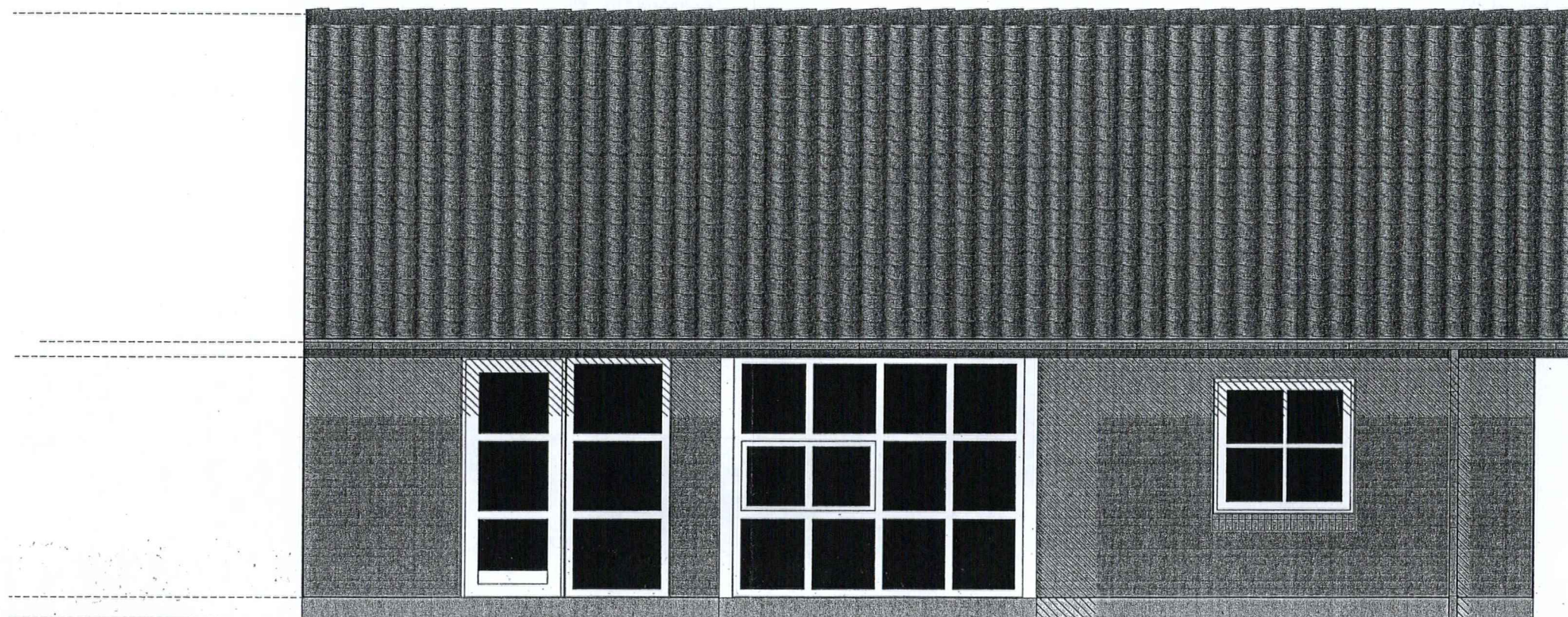

Teknisk Forvaltning - Byggesagskontoret
Sagsnr.:

200 5 09 0 1 0 2 A

Modtaget d. **13 DEC. 2005**

Sag: **Klasevænget, Svendborg**

Sag nr.:

Tegn. nr.: **2.16.2**

Emne: **Facade type 87-1 RT 461**

Mål: **1:50**

Dato: **08.03.05**

Sign.:

KS:

Rev.: **11.11.05**

 **JØRGEN JENSEN**
Skårup A/S

Englandsvej 6
DK-5700 Svendborg

Tlf. 62 23 11 28
Fax. 62 23 11 60

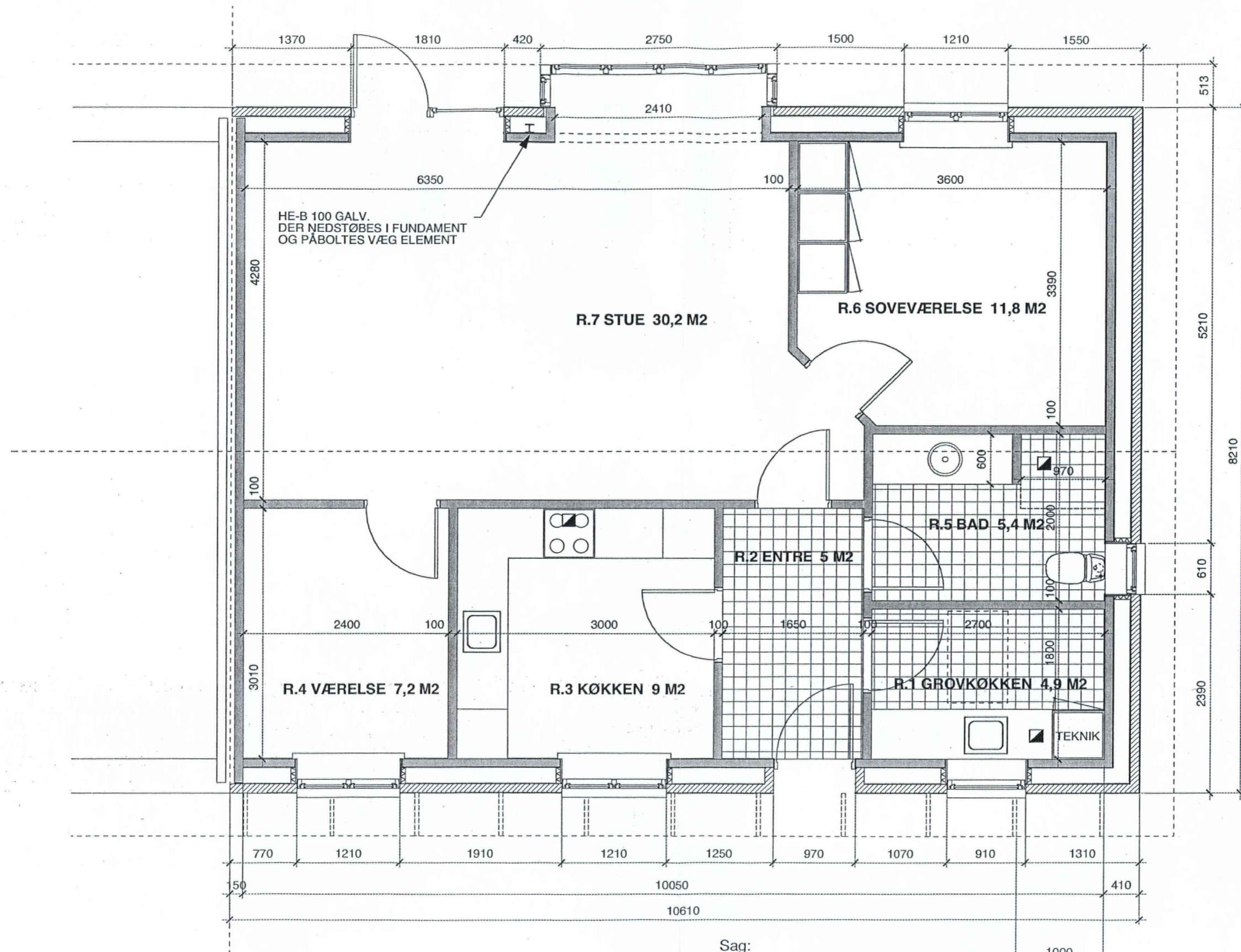

Teknisk Forvaltning - Byggesagskontoret
Sagsnr.:

200 5 09 0 1 0 2 A

Modtaget d. 13 DEC. 2005

Sag:
Klasevænget, Svendborg

Emne: Plan type 87-2

Sign.:

KS:

Sag nr.:
Tegn. nr.: 2.21

Mål: 1:50
Dato: 16.12.04
Rev.: 07.12.05

 **JØRGEN JENSEN**
Skårup A/S

Englandsvej 6
DK-5700 Svendborg

Tlf. 62 23 11 28
Fax. 62 23 11 60

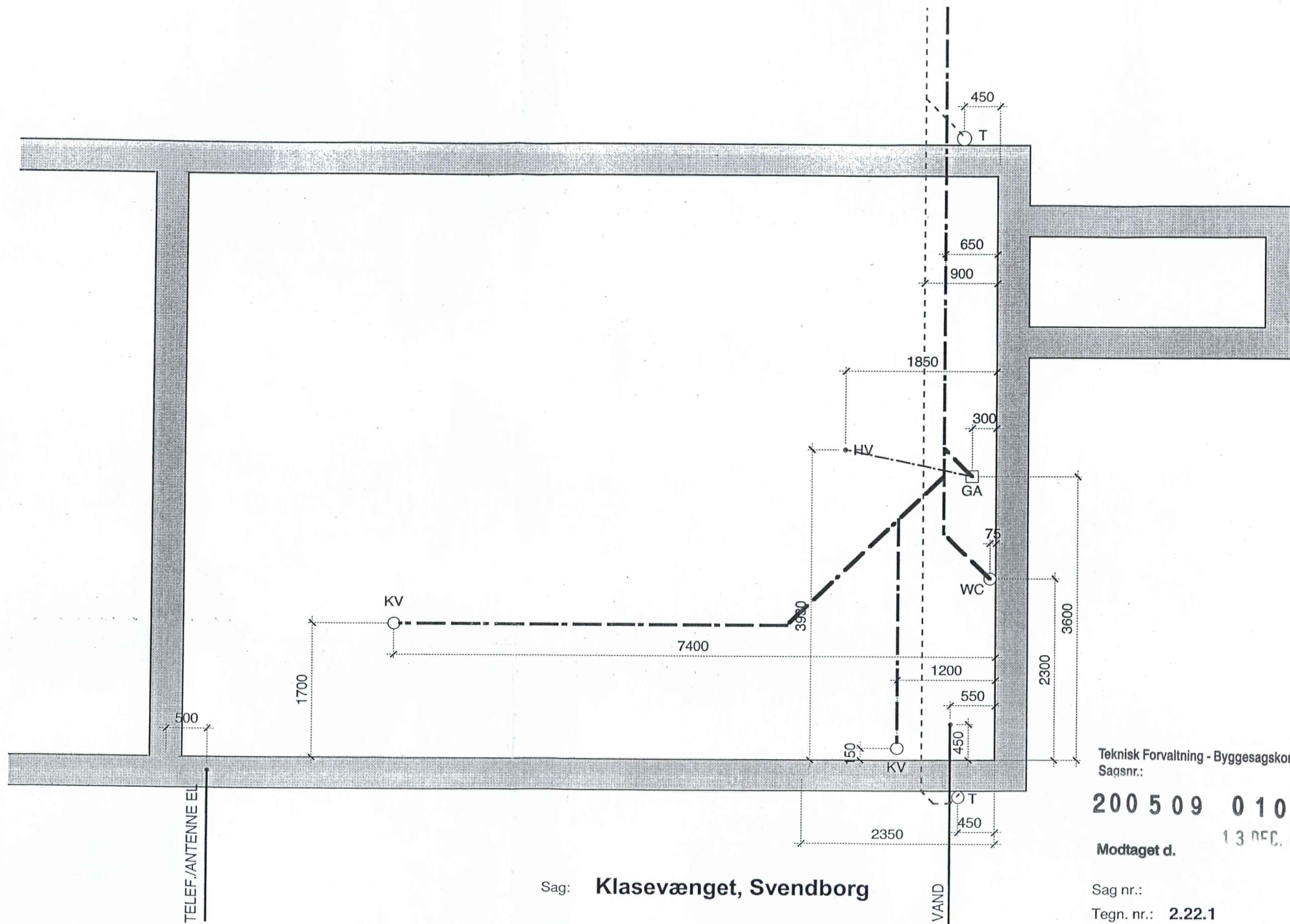

Teknisk Forvaltning - Byggesagskontoret
Sagsnr.:

200 5 09 0 102A

Modtaget d. **13 DEC. 2005**

Sag: **Klasevænget, Svendborg**

Sag nr.:
Tegn. nr.: **2.22.1**

Emne: **HUS - KLOAK
type 87-2**

Mål: **1:50**
Dato: **17.02.05**
Rev.: **07.11.05**

Sign.:

KS:

 **JØRGEN JENSEN**
Skårup A/S

Englandsvej 6
DK-5700 Svendborg

Tlf. 62 23 11 28
Fax. 62 23 11 60

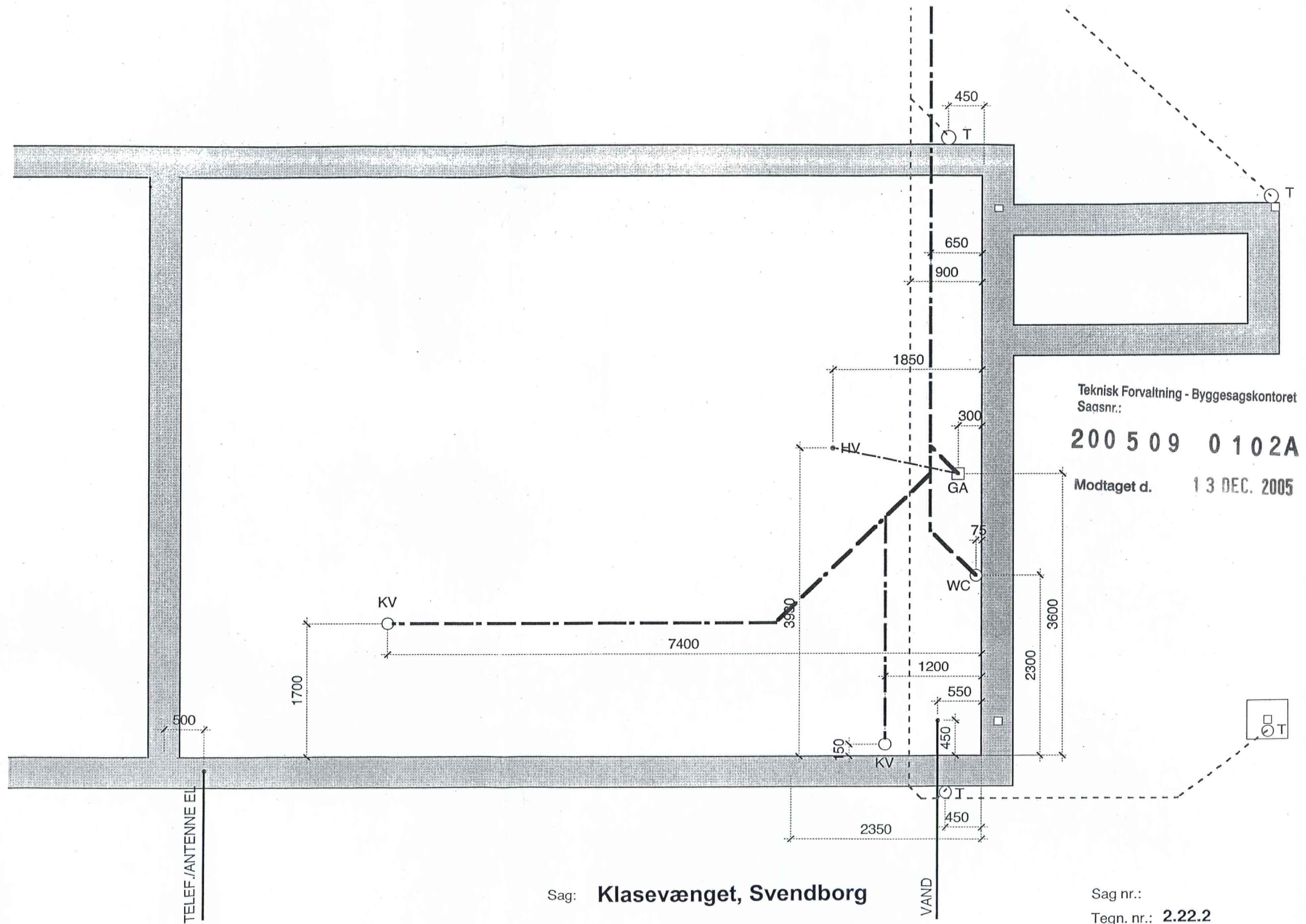

Teknisk Forvaltning - Byggesagskontoret
Sagsnr.:

200 5 09 0 102A

Modtaget d. 13 DEC. 2005

Sag: **Klasevænget, Svendborg**

Sag nr.:
Tegn. nr.: **2.22.2**

Emne: **HUS - KLOAK VED VALG AF CARPORT
type 87-2**

Mål: **1:50**
Dato: **17.02.05**
Rev.: **07.11.05**

Sign.: KS:

 **JØRGEN JENSEN**
Skårup A/S

Englandsvej 6
DK-5700 Svendborg

Tlf. 62 23 11 28
Fax. 62 23 11 60

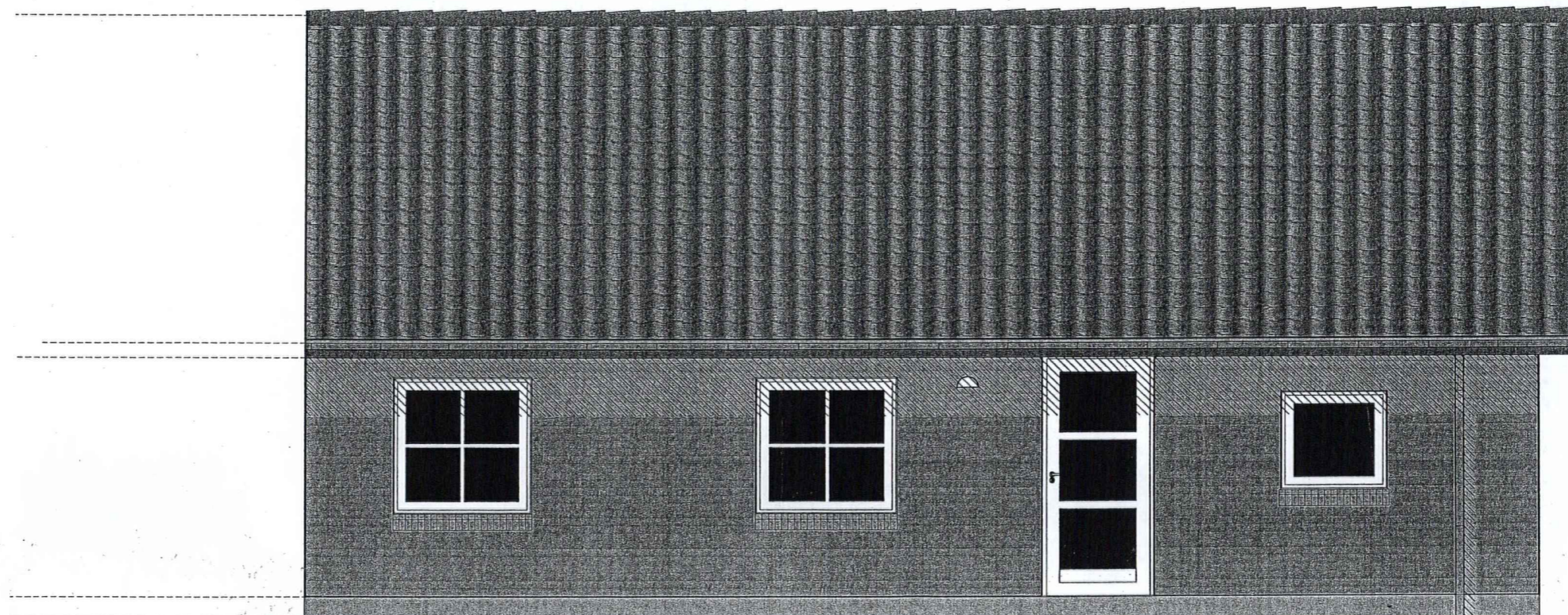

Teknisk Forvaltning - Byggesagskontoret
Sagsnr.:

200 5 0 9 0 1 0 2 A

Modtaget d. **13 DEC. 2005**

Sag: **Klasevænget, Svendborg**

Sag nr.:

Tegn. nr.: **2.25.2**

Emne: **Facade type 87-2 RT 461**

Mål: **1:50**

Dato: **08.03.05**

Sign.:

KS:

Rev.: **11.11.05**

 **JØRGEN JENSEN**
Skårup A/S

Englandsvej 6
DK-5700 Svendborg

Tlf. 62 23 11 28
Fax. 62 23 11 60

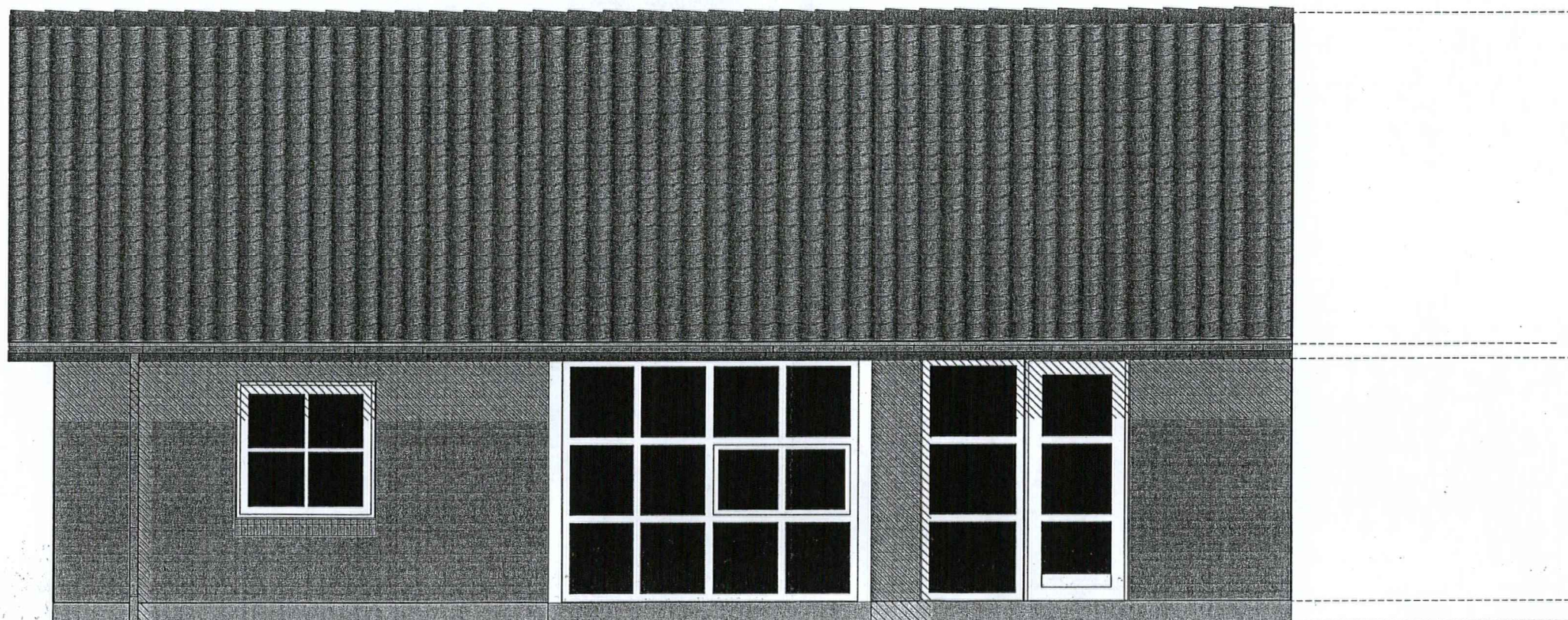

Teknisk Forvaltning - Byggesagskontoret
Sagsnr.:

200 5 09 0 102A

Modtaget d. 13 DEC. 2005

Sag:

Sag nr.:

Tegn. nr.: 2.26.2

Emne: **Facade type 87-2 RT 461**

Mål: 1:50

Dato: 08.03.05

Sign.:

KS:

Rev.: 11.11.05

 **JØRGEN JENSEN**
Skårup A/S

Englandsvej 6
DK-5700 Svendborg

Tlf. 62 23 11 28
Fax. 62 23 11 60

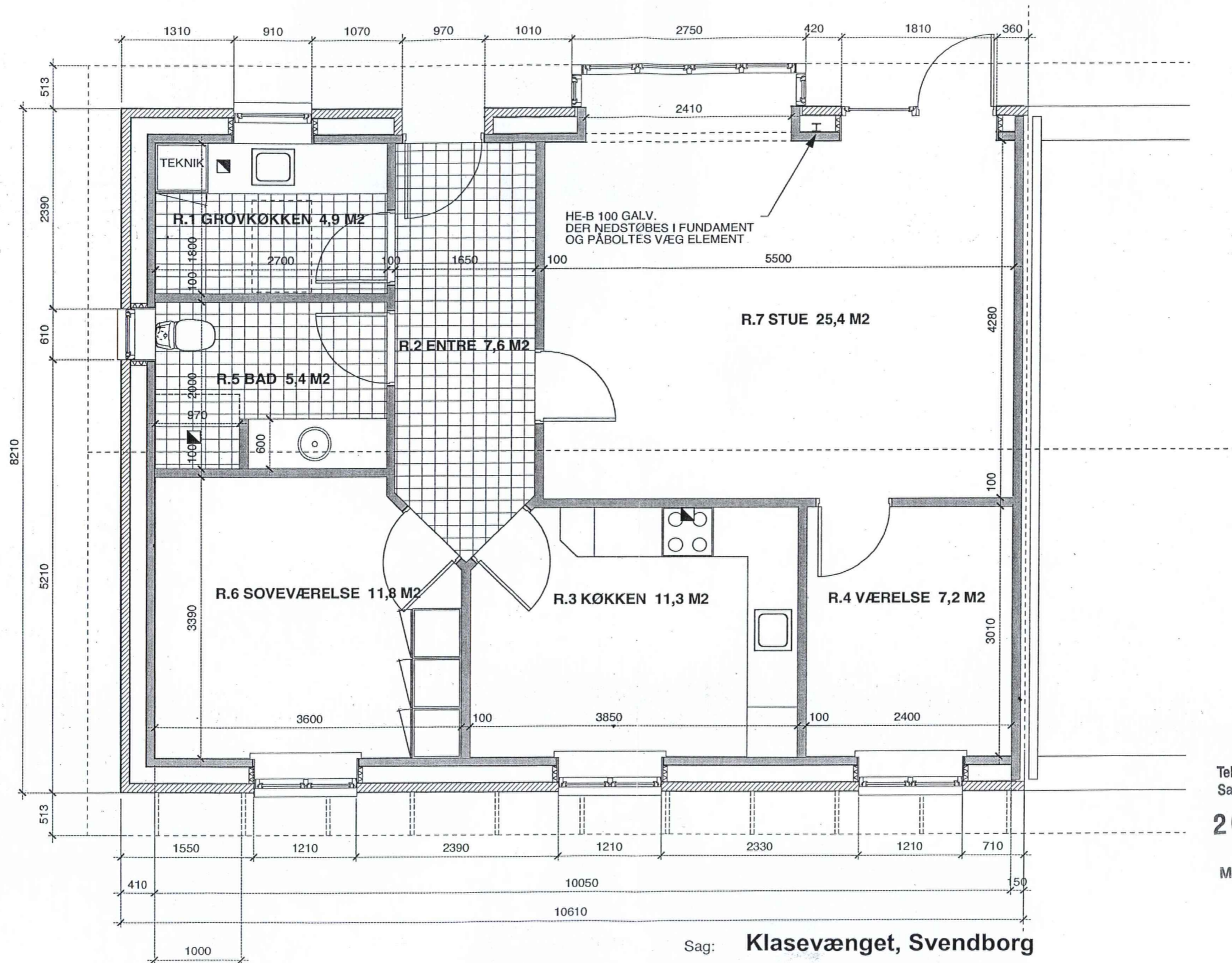

Teknisk Forvaltning - Byggesagskontoret
Sagsnr.:

200 5 09 0 102A

Modtaget d. **13 DEC. 2005**

Sag: **Klasevænget, Svendborg**

Sag nr.:

Tegn. nr.: **2.31**

Emne: **Plan type 87-3**

Mål: **1:50**

Dato: **16.12.04**

Sign.:

KS:

Rev.: **07.12.05**

 **JØRGEN JENSEN**
Skårup A/S

Englandsvej 6
DK-5700 Svendborg

Tlf. 62 23 11 28
Fax. 62 23 11 60

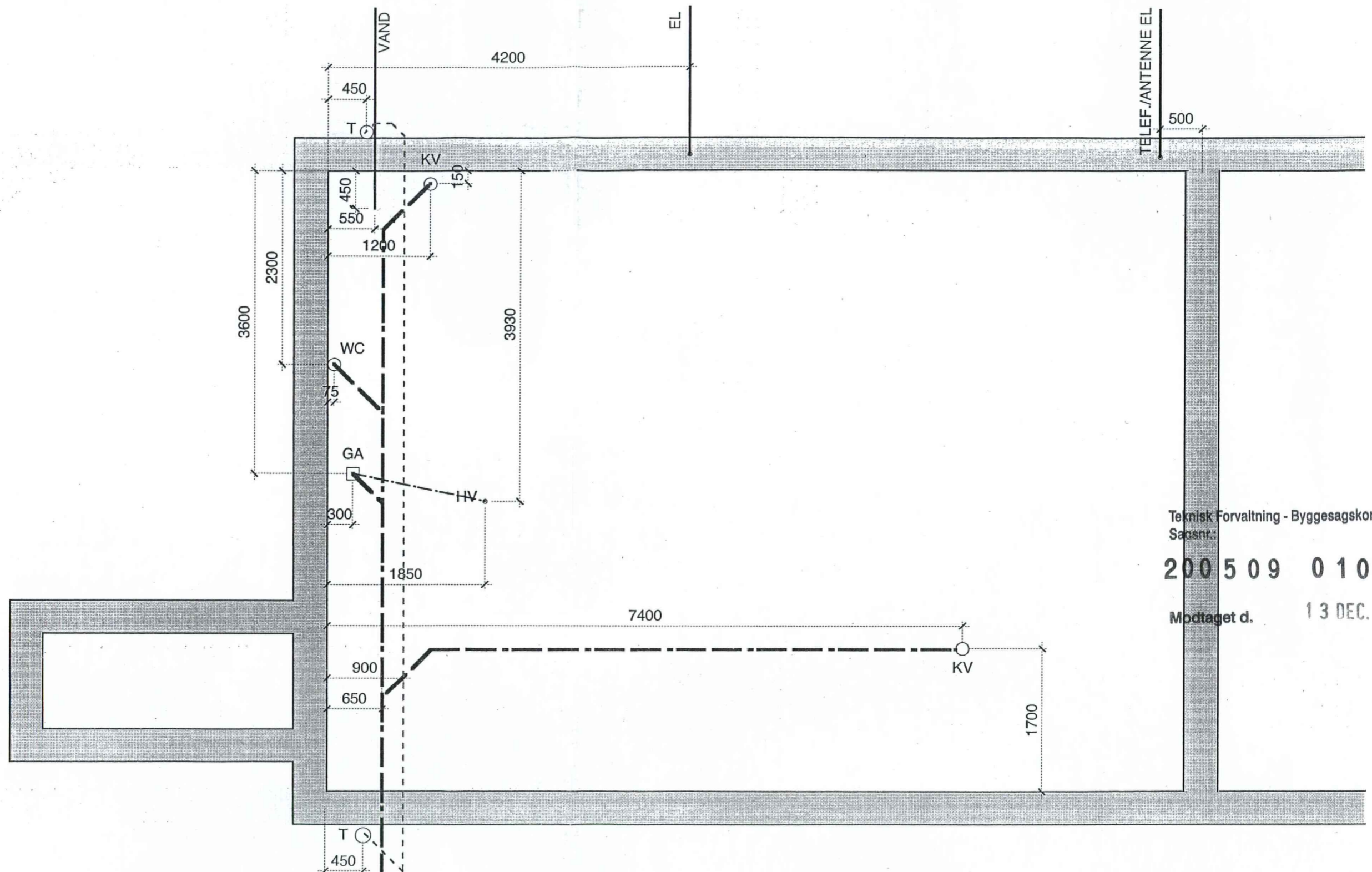

Teknisk Forvaltning - Byggesagskontoret
Sagsnr.:

200 5 09 0 102A

Modtaget d. **13 DEC. 2005**

Sag: **Klasevænget, Svendborg**

Sag nr.:

Tegn. nr.: **2.32.1**

Emne: **HUS - KLOAK
type 87-3**

Mål: **1:50**

Dato: **17.02.05**

Sign.:

KS:

Rev.: **07.11.05**

 **JØRGEN JENSEN**
Skårup A/S

Englandsvej 6
DK-5700 Svendborg

Tlf. 62 23 11 28
Fax. 62 23 11 60

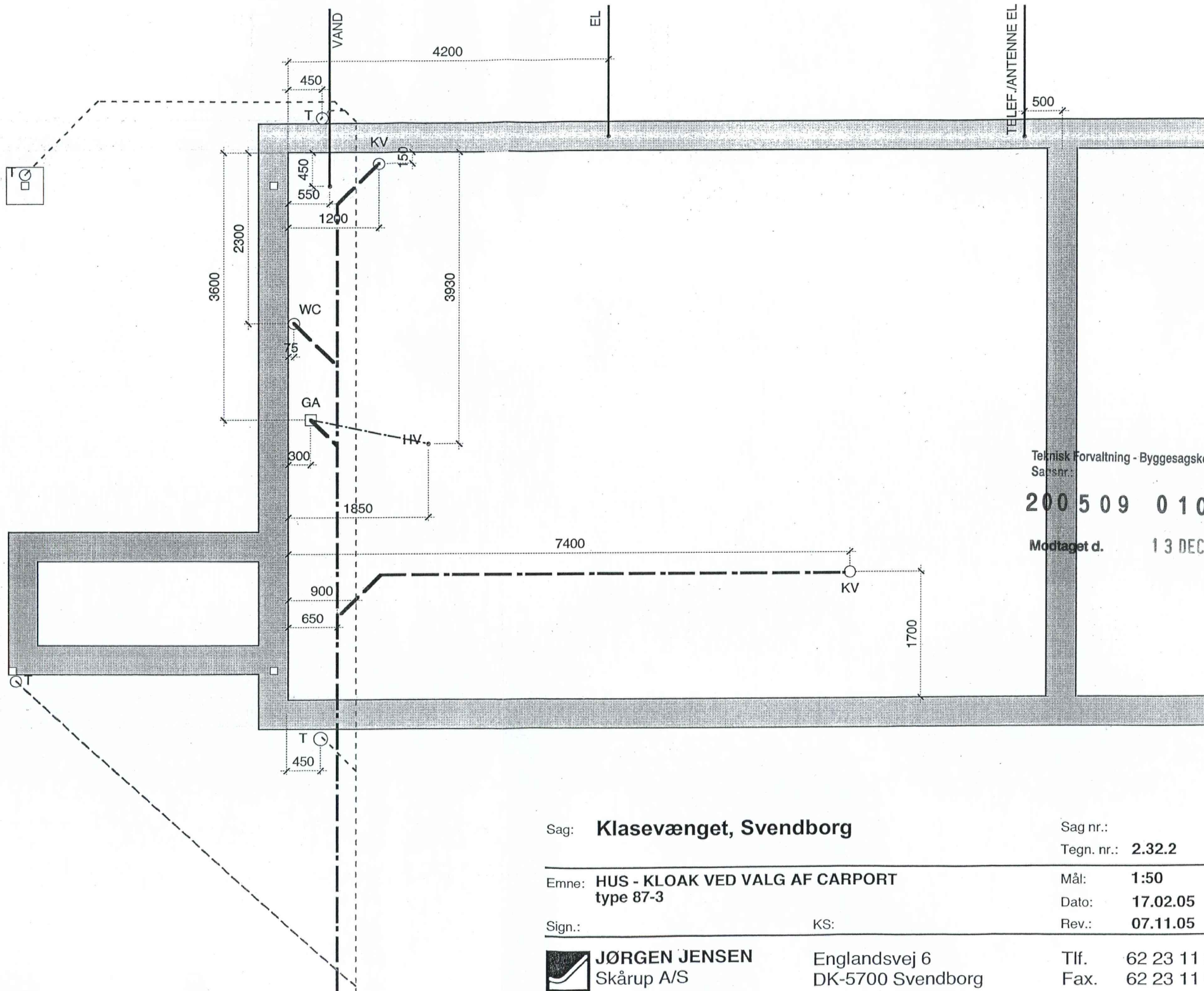

Teknisk Forvaltning - Byggesagskontoret
Sagsnr.:

200 5 09 0 1 02A

Modtaget d. **13 DEC. 2005**

Sag: **Klasevænget, Svendborg**

Sag nr.:
Tegn. nr.: **2.32.2**

Emne: **HUS - KLOAK VED VALG AF CARPORT
type 87-3**

Mål: **1:50**
Dato: **17.02.05**
Rev.: **07.11.05**

Sign.: _____ KS: _____

 **JØRGEN JENSEN**
Skårup A/S

Englandsvej 6
DK-5700 Svendborg

Tlf. 62 23 11 28
Fax. 62 23 11 60

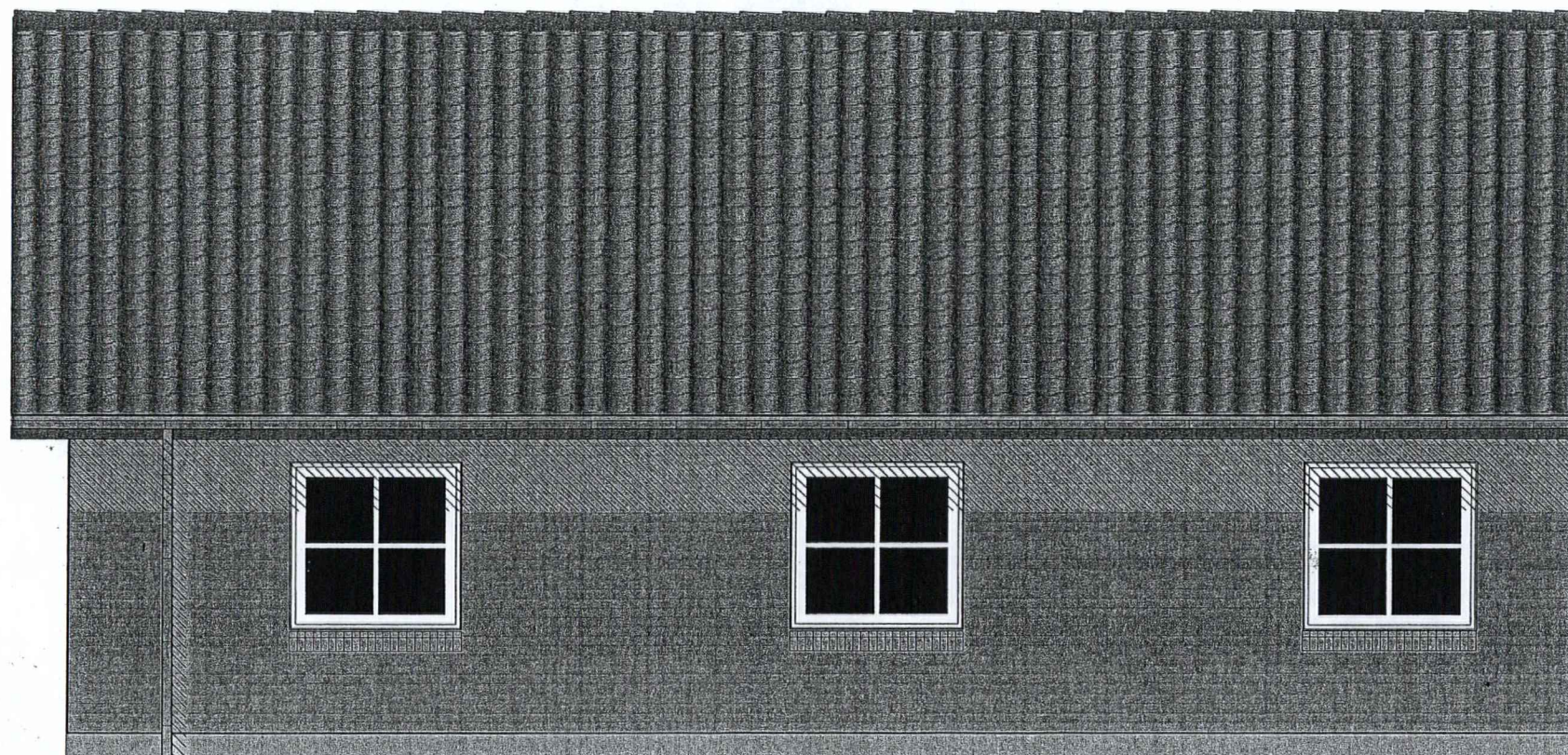

Teknisk Forvaltning - Byggesagskontoret
Sagsnr.:

200 5 09 0 102A

Modtaget d. **13 DEC. 2005**

Sag: **Klasevænget, Svendborg**

Sag nr.:

Tegn. nr.: **2.35.2**

Emne: **Facade type 87-3 RT 461**

Mål: **1:50**

Dato: **08.03.05**

Sign.:

KS:

Rev.: **11.11.05**

 **JØRGEN JENSEN**
Skårup A/S

Englandsvej 6
DK-5700 Svendborg

Tlf. 62 23 11 28
Fax. 62 23 11 60

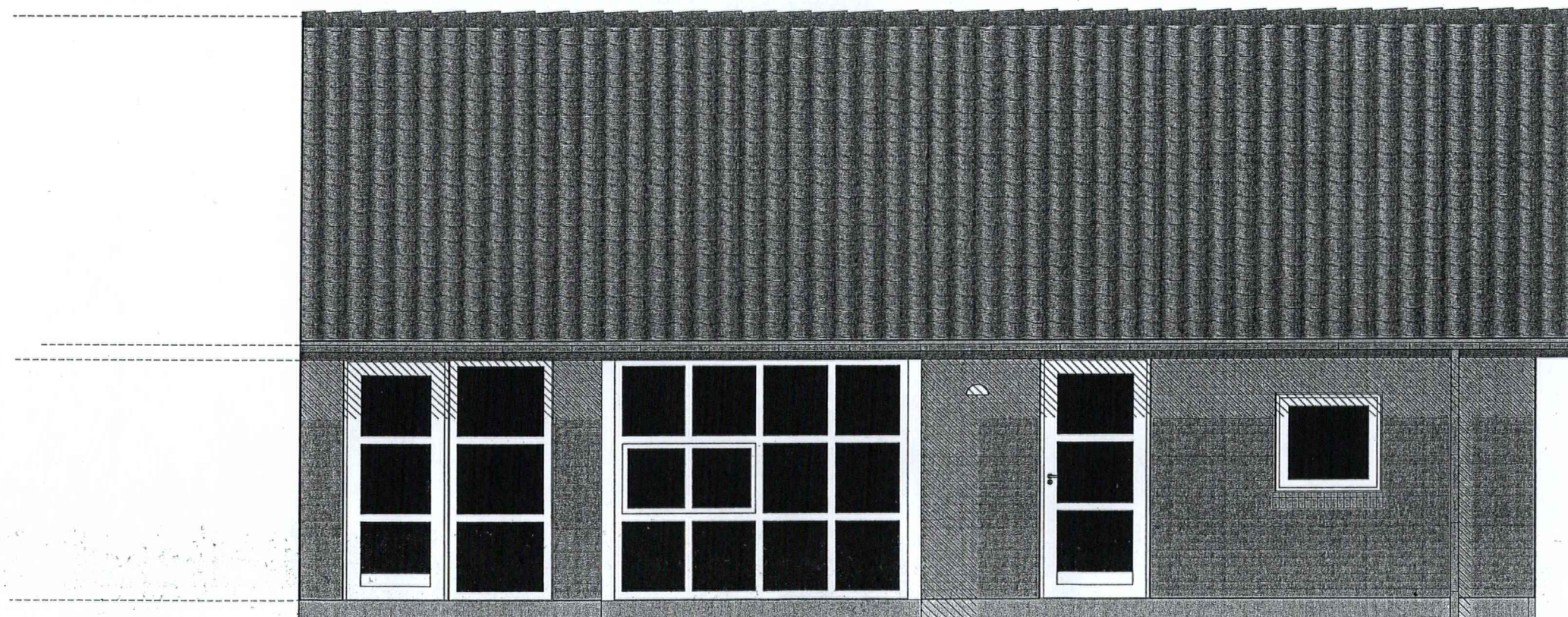

Teknisk Forvaltning - Byggesagskontoret
Sagsnr.:

200 5 09 0 1 0 2 A

Modtaget d. **13 DEC. 2005**

Sag: **Klasevænget, Svendborg**

Sag nr.:

Tegn. nr.: **2.36.2**

Emne: **Facade type 87-3 RT 461**

Mål: **1:50**

Dato: **08.03.05**

Sign.:

KS:

Rev.: **11.11.05**

 **JØRGEN JENSEN**
Skårup A/S

Englandsvej 6
DK-5700 Svendborg

Tlf. 62 23 11 28

Fax. 62 23 11 60

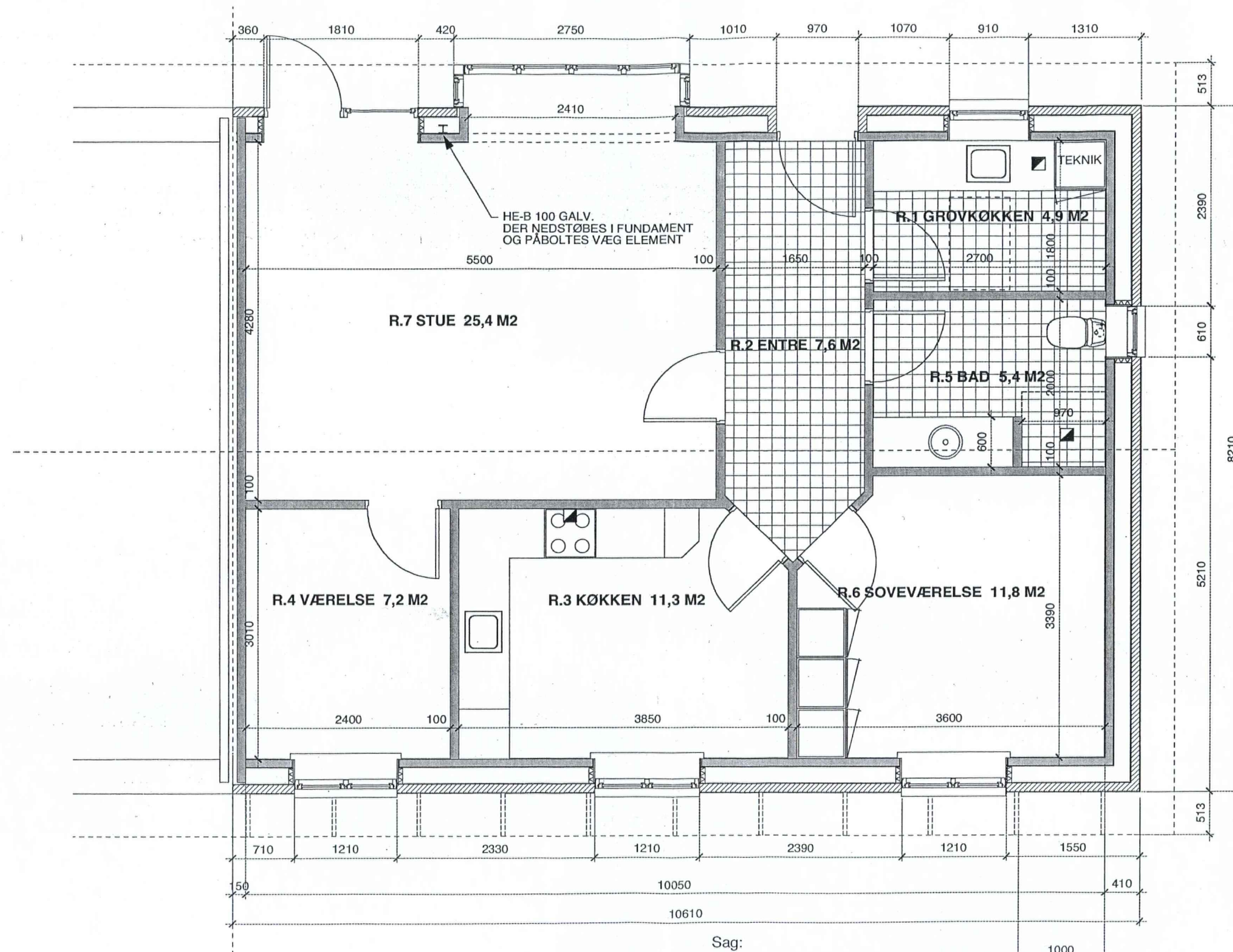

Teknisk Forvaltning - Byggesagskontoret
Sagsnr.:

200 5 09 0 1 0 2 A

13 DEC. 2005

Modtaget d.

Sag:

Klasevænget, Svendborg

Emne: **Plan type 87-4**

Sign.:

KS:

Sag nr.:

Tegn. nr.: **2.41**

Mål: **1:50**

Dato: **16.12.04**

Rev.: **07.12.05**

 **JØRGEN JENSEN**
Skårup A/S

Englandsvej 6
DK-5700 Svendborg

Tlf. 62 23 11 28

Fax. 62 23 11 60

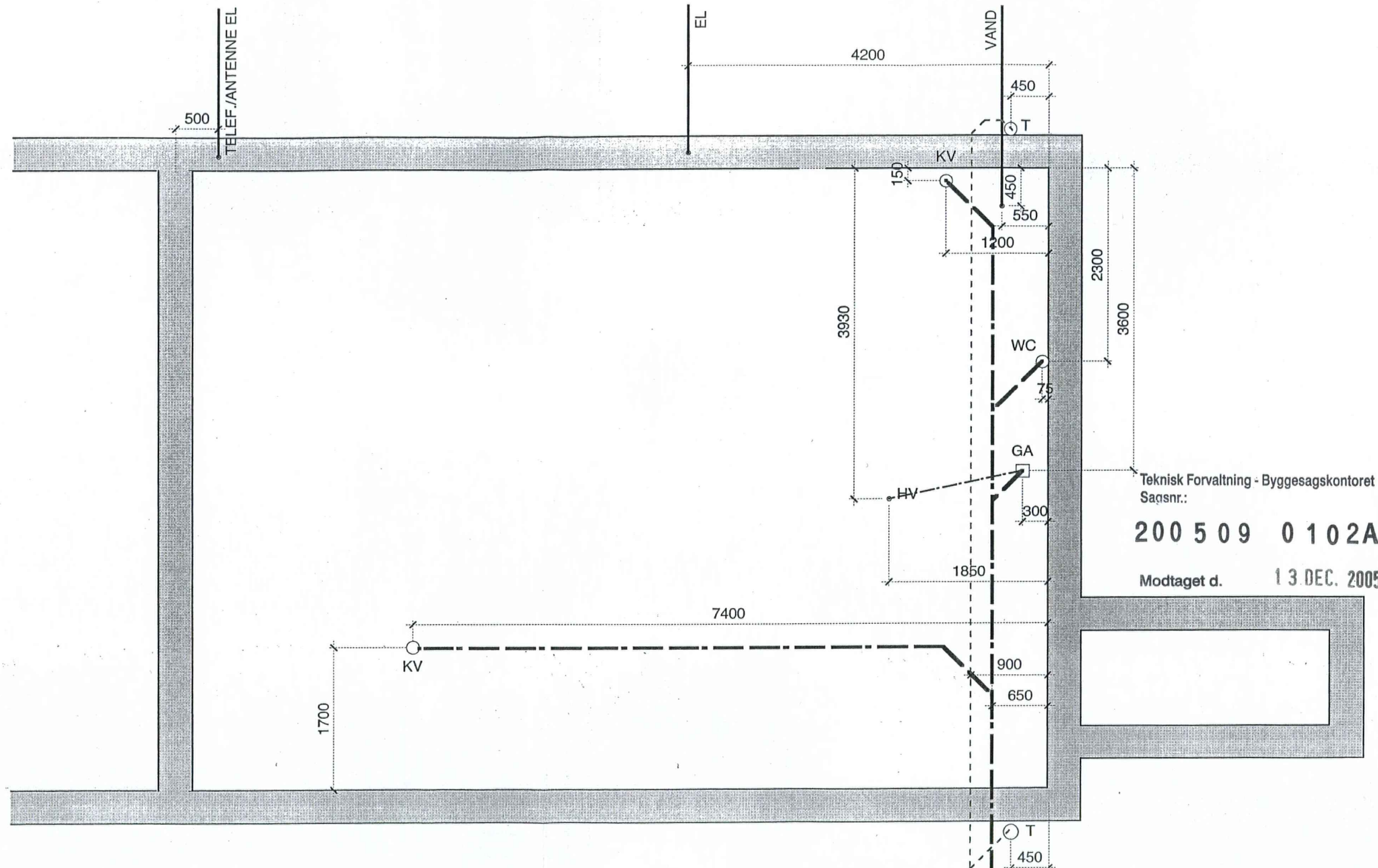

Sag: **Klasevænget, Svendborg**

Sag nr.:
Tegn. nr.: **2.42.1**

Emne: **HUS - KLOAK
type 87-4**

Mål: **1:50**
Dato: **17.02.05**
Rev.: **07.11.05**

Sign.:

KS:

 **JØRGEN JENSEN**
Skårup A/S

Englandsvej 6
DK-5700 Svendborg

Tlf. 62 23 11 28
Fax. 62 23 11 60

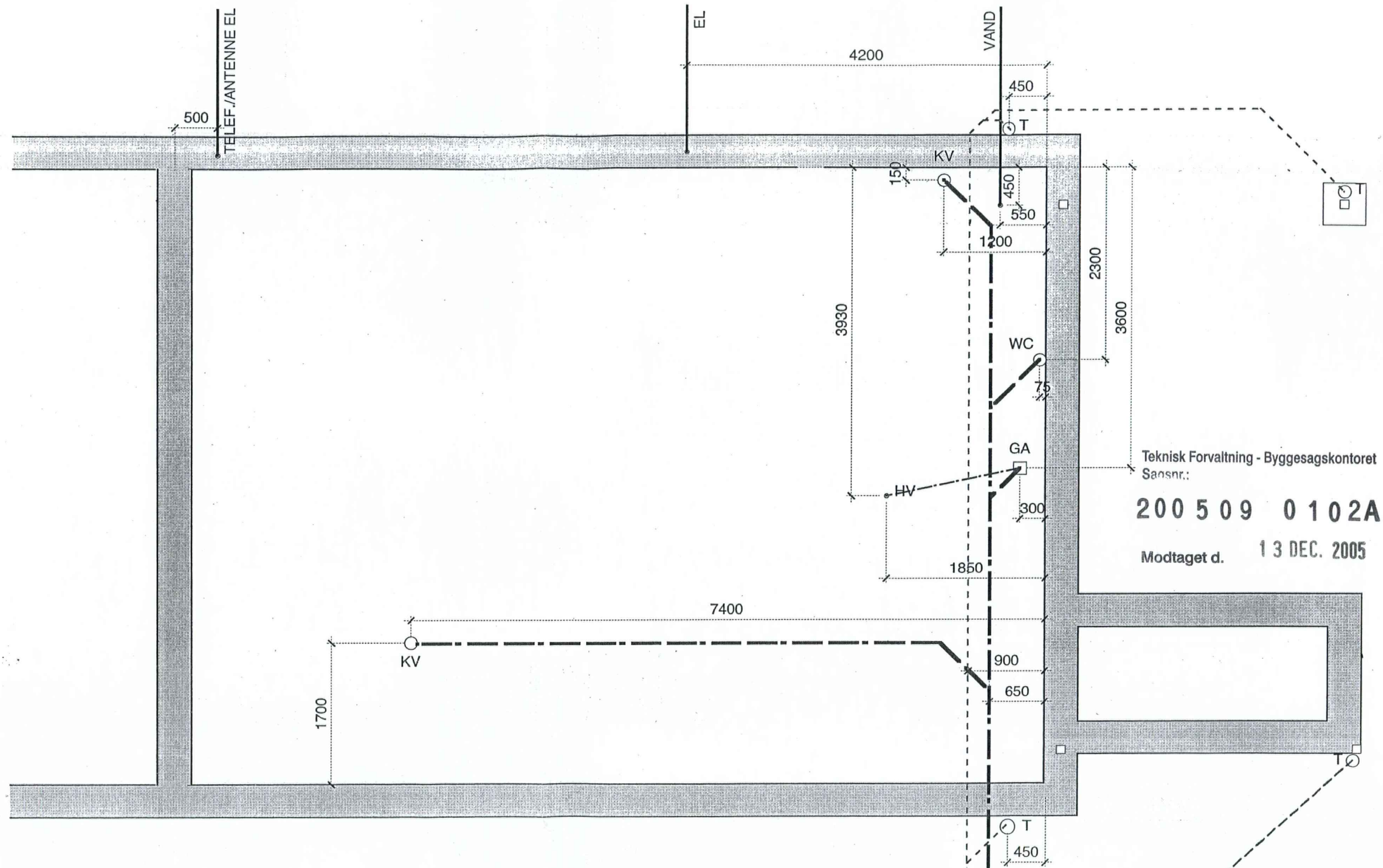

Teknisk Forvaltning - Byggesagskontoret
Sagsnr.:

200 5 09 0 102A

Modtaget d. **13 DEC. 2005**

Sag: **Klasevænget, Svendborg**

Sag nr.:

Tegn. nr.: **2.42.2**

Emne: **HUS - KLOAK VED VALG AF CARPORT
type 87-4**

Mål: **1:50**

Dato: **17.02.05**

Sign.:

KS:

Rev.: **07.11.05**

 **JØRGEN JENSEN**
Skårup A/S

Englandsvej 6
DK-5700 Svendborg

Tlf. 62 23 11 28
Fax. 62 23 11 60

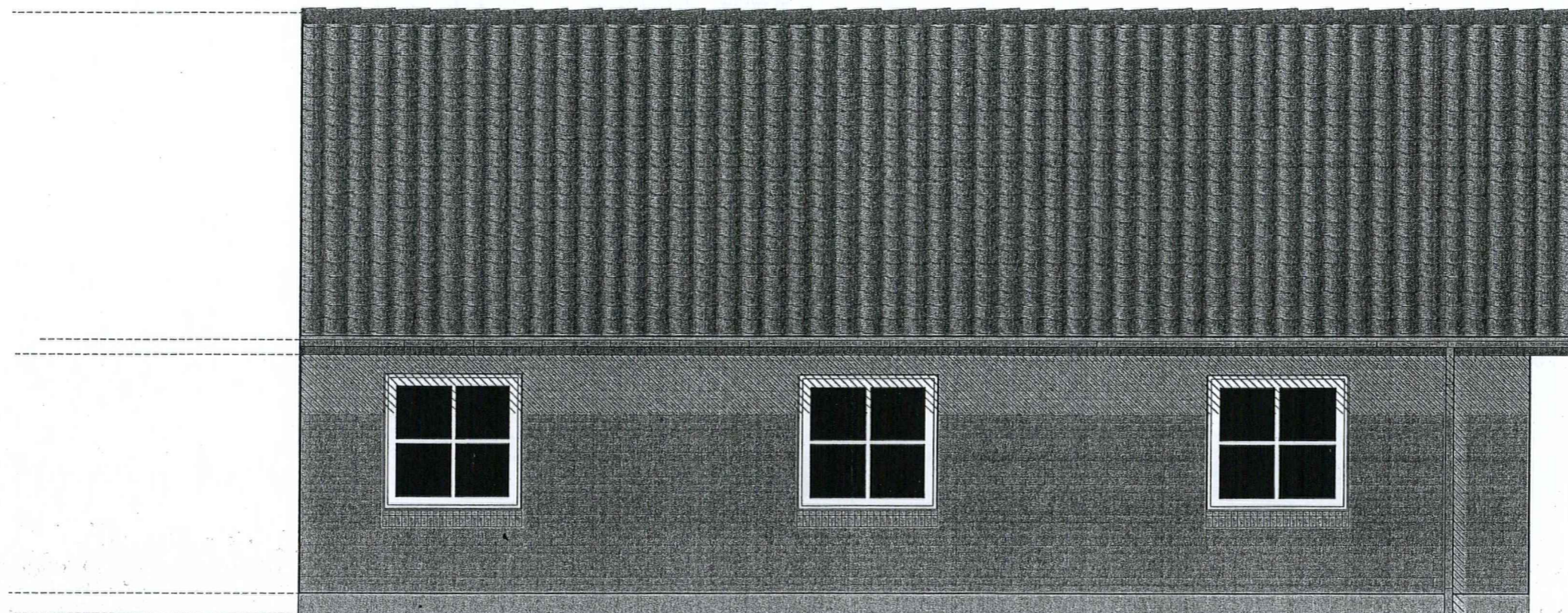

Teknisk Forvaltning - Byggesagskontoret
Sagsnr.:

200 5 09 0 1 0 2 A

Modtaget d. **13 DEC. 2005**

Sag: **Klasevænget, Svendborg**

Sag nr.:

Tegn. nr.: **2.45.2**

Emne: **Facade type 87-4 RT 461**

Mål: **1:50**

Dato: **08.03.05**

Sign.:

KS:

Rev.: **11.11.05**



JØRGEN JENSEN
Skårup AS

Englandsvej 6
DK-5700 Svendborg

Tlf. 62 23 11 28
Fax. 62 23 11 60

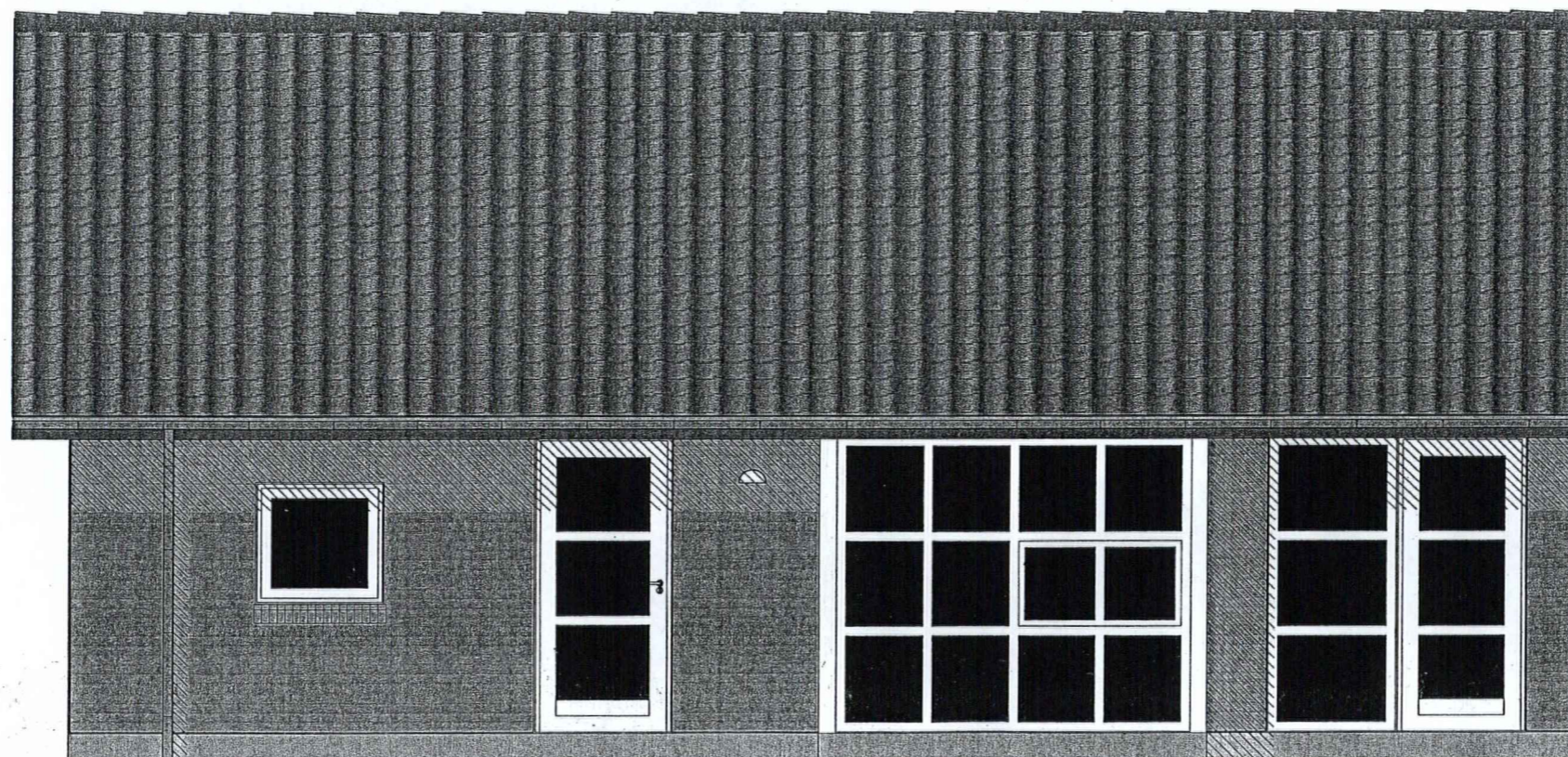

Teknisk Forvaltning - Byggesagskontoret
Sagsnr.:

200 5 09 0 1 02A

Modtaget d. **13 DEC. 2005**

Sag: **Klasevænget, Svendborg**

Sag nr.:

Tegn. nr.: **2.46.2**

Emne: **Facade type 87-4 RT 461**

Mål: **1:50**

Sign.:

KS:

Dato: **08.03.05**

Rev.: **11.11.05**

 **JØRGEN JENSEN**
Skårup A/S

Englandsvej 6
DK-5700 Svendborg

Tlf. 62 23 11 28

Fax. 62 23 11 60

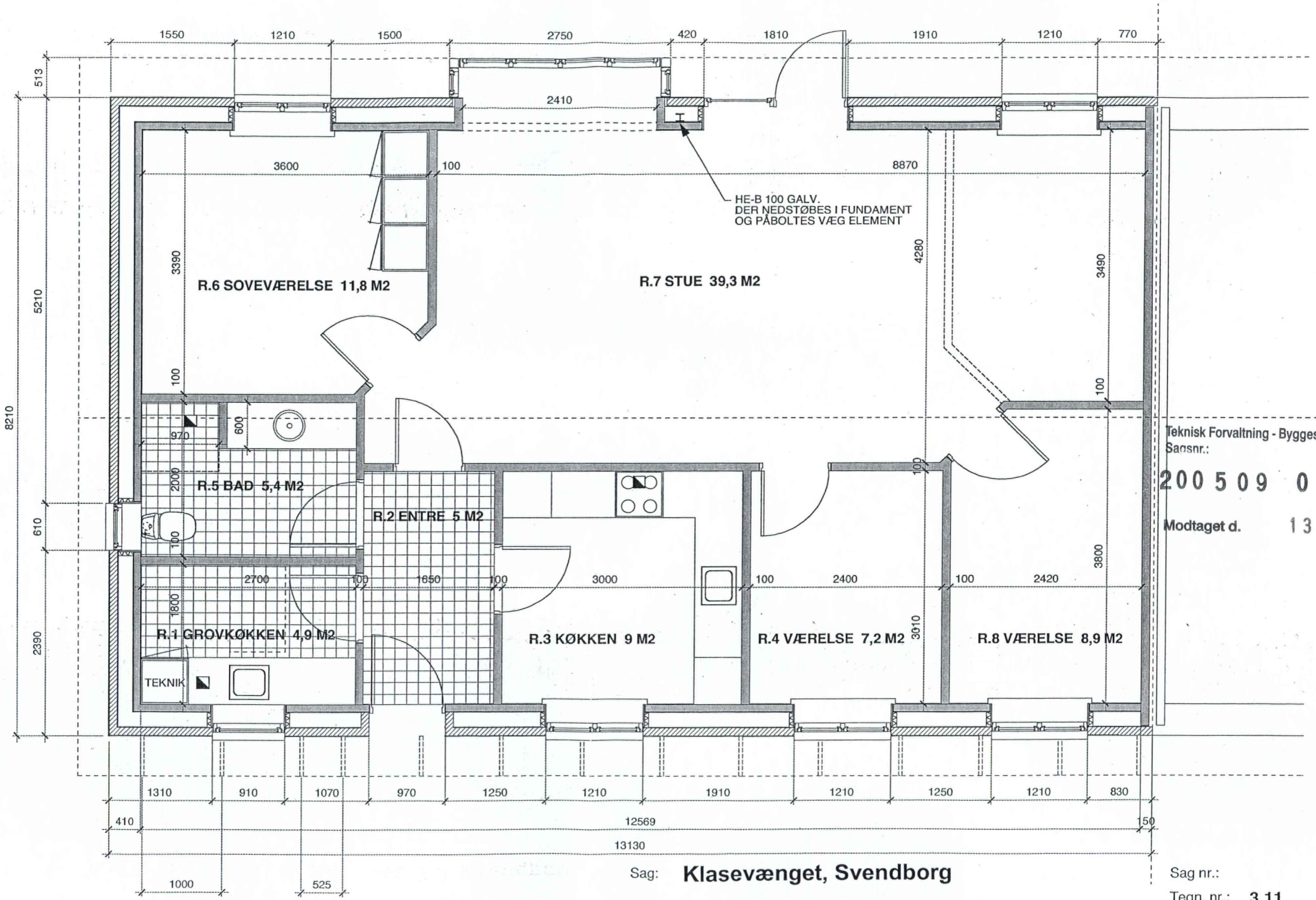

Teknisk Forvaltning - Byggesagskontoret
Sagsnr.:

200 5 09 0 102A

Modtaget d. 13 DEC. 2005

Sag: **Klasevænget, Svendborg**

Sag nr.:
Tegn. nr.: **3.11**

Emne: **Plan type 107-1**

Mål: **1:50**
Dato: **16.12.04**
Rev.: **07.12.05**

Sign.: KS:

 **JØRGEN JENSEN**
Skårup A/S

Englandsvej 6
DK-5700 Svendborg

Tlf. 62 23 11 28
Fax. 62 23 11 60

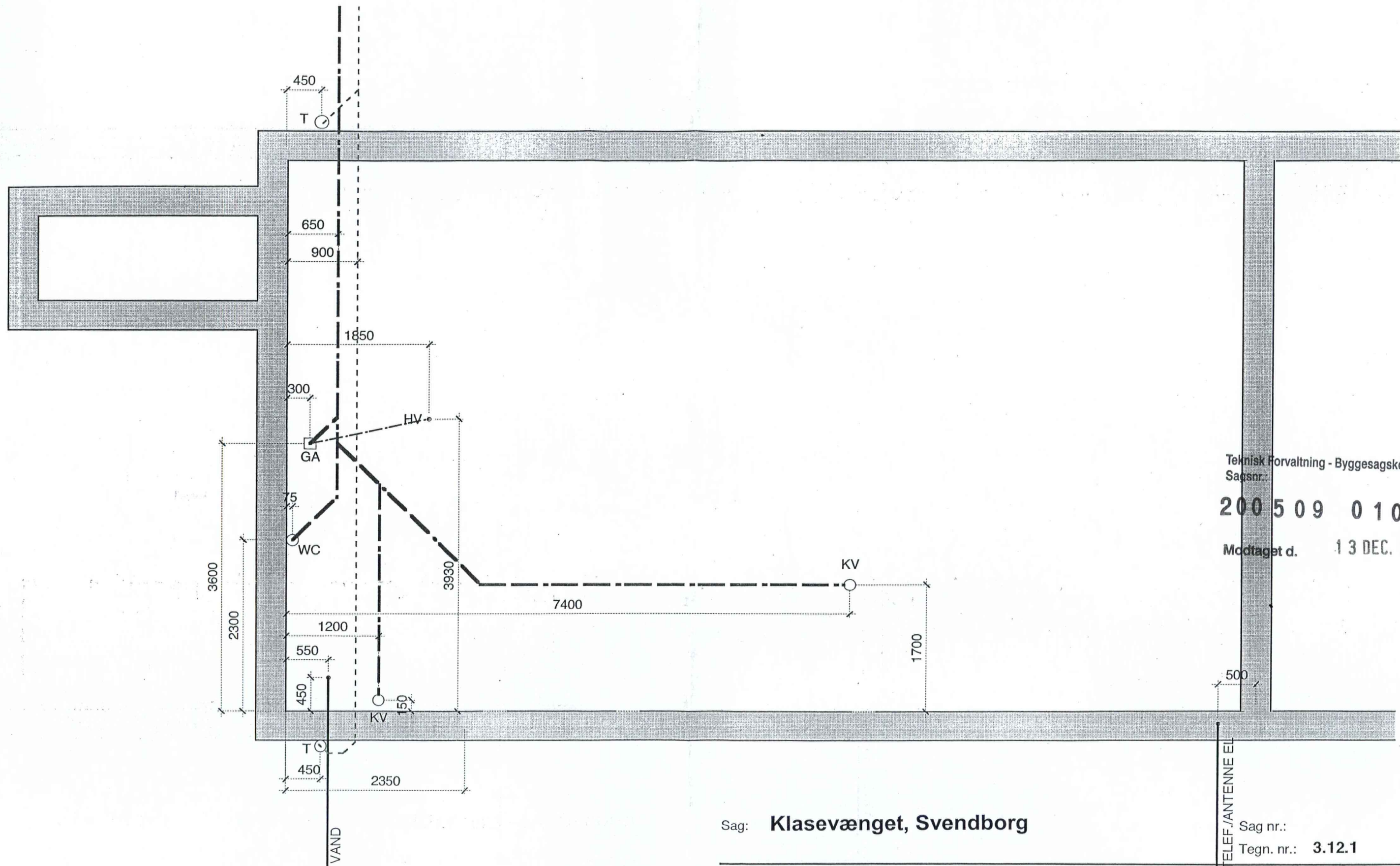

Teknisk Forvaltning - Byggesagskontoret
Sagsnr.:

200 5 09 0 102A

Modtaget d. 13 DEC. 2005

Sag: **Klasevænget, Svendborg**

Sag nr.:

Tegn. nr.: **3.12.1**

Emne: **HUS - KLOAK
type 107-1**

Mål: **1:50**

Dato: **17.02.05**

Sign.:

KS:

Rev.: **07.11.05**

 **JØRGEN JENSEN**
Skårup A/S

Englandsvej 6
DK-5700 Svendborg

Tlf. 62 23 11 28
Fax. 62 23 11 60

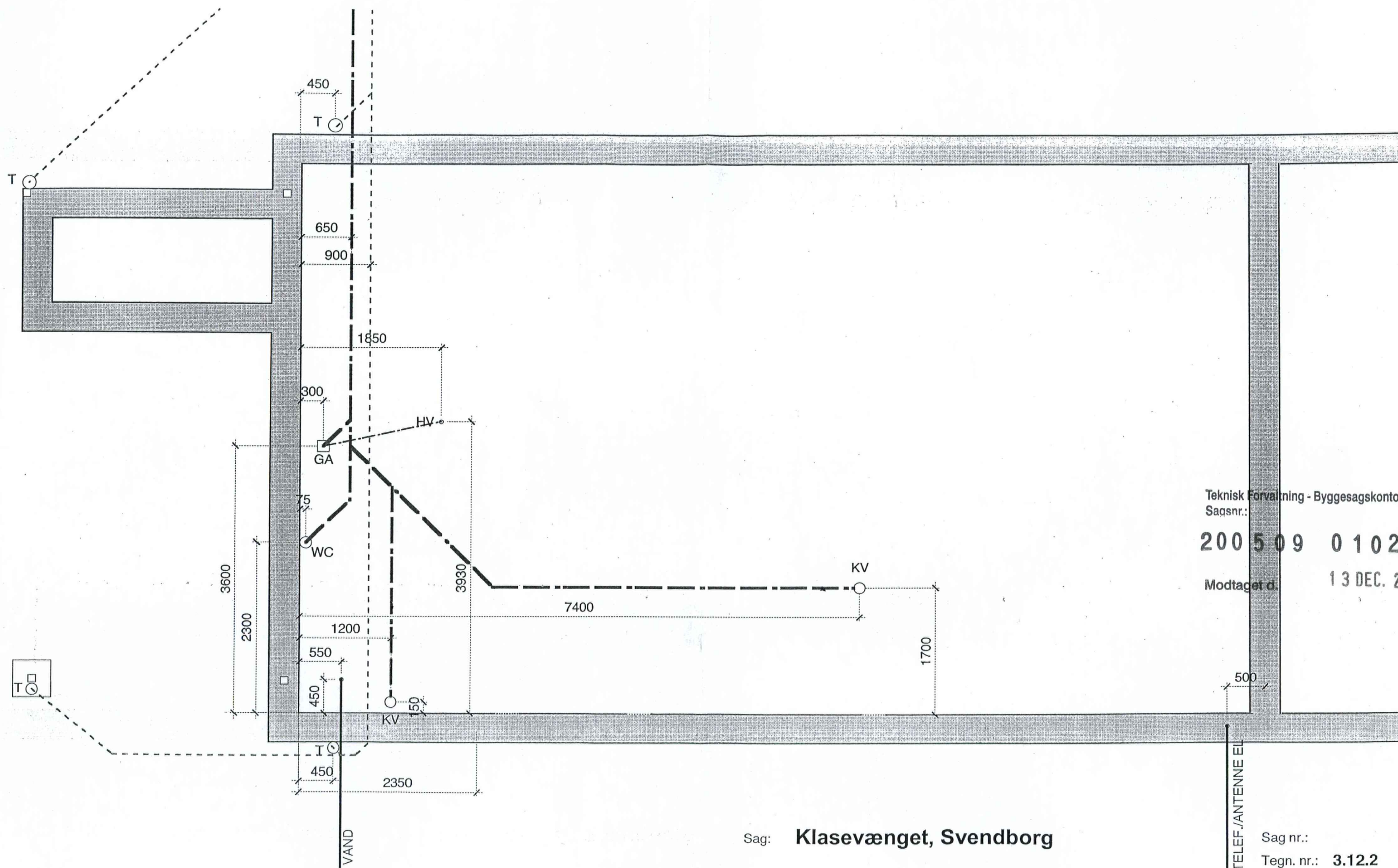

Teknisk Forvaltning - Byggesagskontoret
Sagsnr.:

200 509 0102A

Modtaget d. **13 DEC. 2005**

Sag: **Klasevænget, Svendborg**

Sag nr.:

Tegn. nr.: **3.12.2**

Emne: **HUS - KLOAK VED VALG AF CARPORT
type 107-1**

Mål: **1:50**

Dato: **17.02.05**

Sign.:

KS:

Rev.: **07.11.05**

JØRGEN JENSEN
Skårup A/S

Englandsvej 6
DK-5700 Svendborg

Tlf. 62 23 11 28
Fax. 62 23 11 60

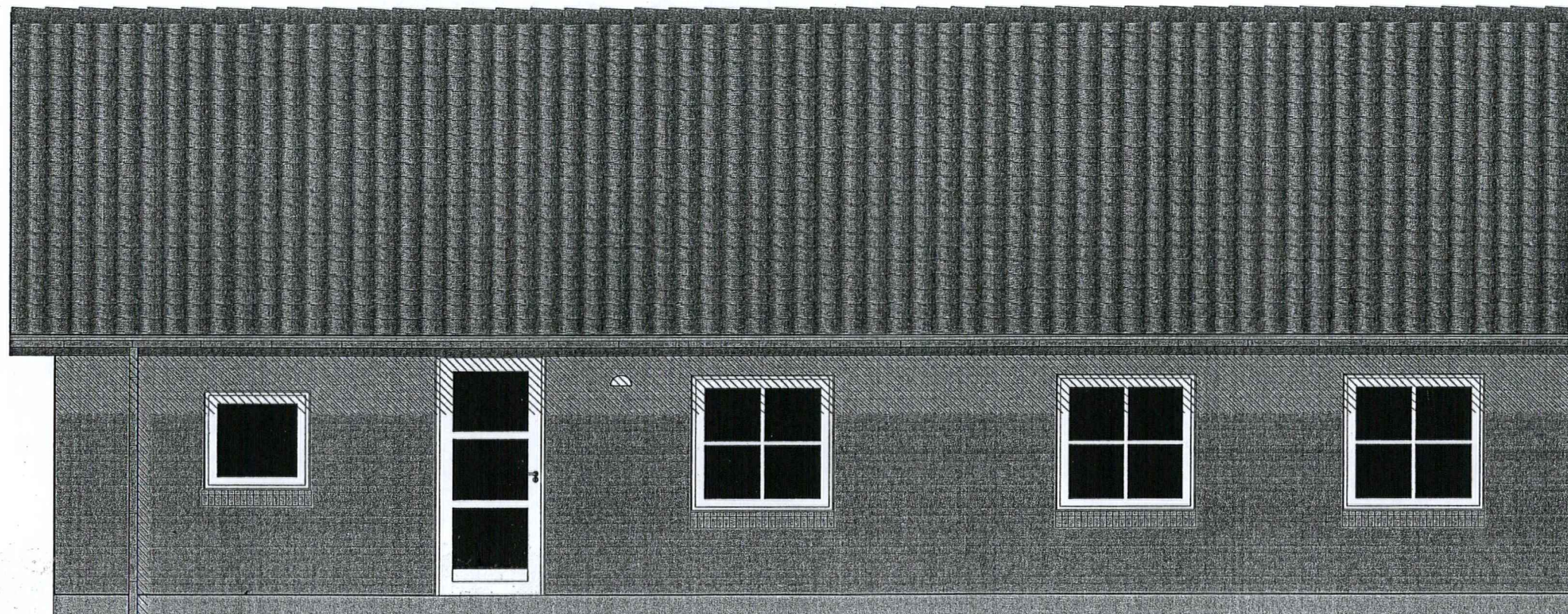

Teknisk Forvaltning - Byggesagskontoret
Sagsnr.:

200 5 09 0 102A

Modtaget d. 13 DEC. 2005

Sag: **Klasevænget, Svendborg**

Sag nr.:

Tegn. nr.: **3.15.2**

Emne: **Facade type 107-1 RT 461**

Mål: **1:50**

Dato: **08.03.05**

Sign.:

KS:

Rev.: **11.11.05**

 **JØRGEN JENSEN**
Skårup A/S

Englandsvej 6
DK-5700 Svendborg

Tlf. 62 23 11 28
Fax. 62 23 11 60



Teknisk Forvaltning - Byggesagskontoret
Sagsnr.:

200 5 09 0 1 0 2 A

Modtaget d. **13 DEC. 2005**

Sag: **Klasevænget, Svendborg**

Sag nr.:

Tegn. nr.: **3.16.2**

Emne: **Facade type 107-1 RT 461**

Mål: **1:50**

Dato: **08.03.05**

Sign.:

KS:

Rev.: **11.11.05**



JØRGEN JENSEN
Skårup A/S

Englandsvej 6
DK-5700 Svendborg

Tlf. 62 23 11 28
Fax. 62 23 11 60

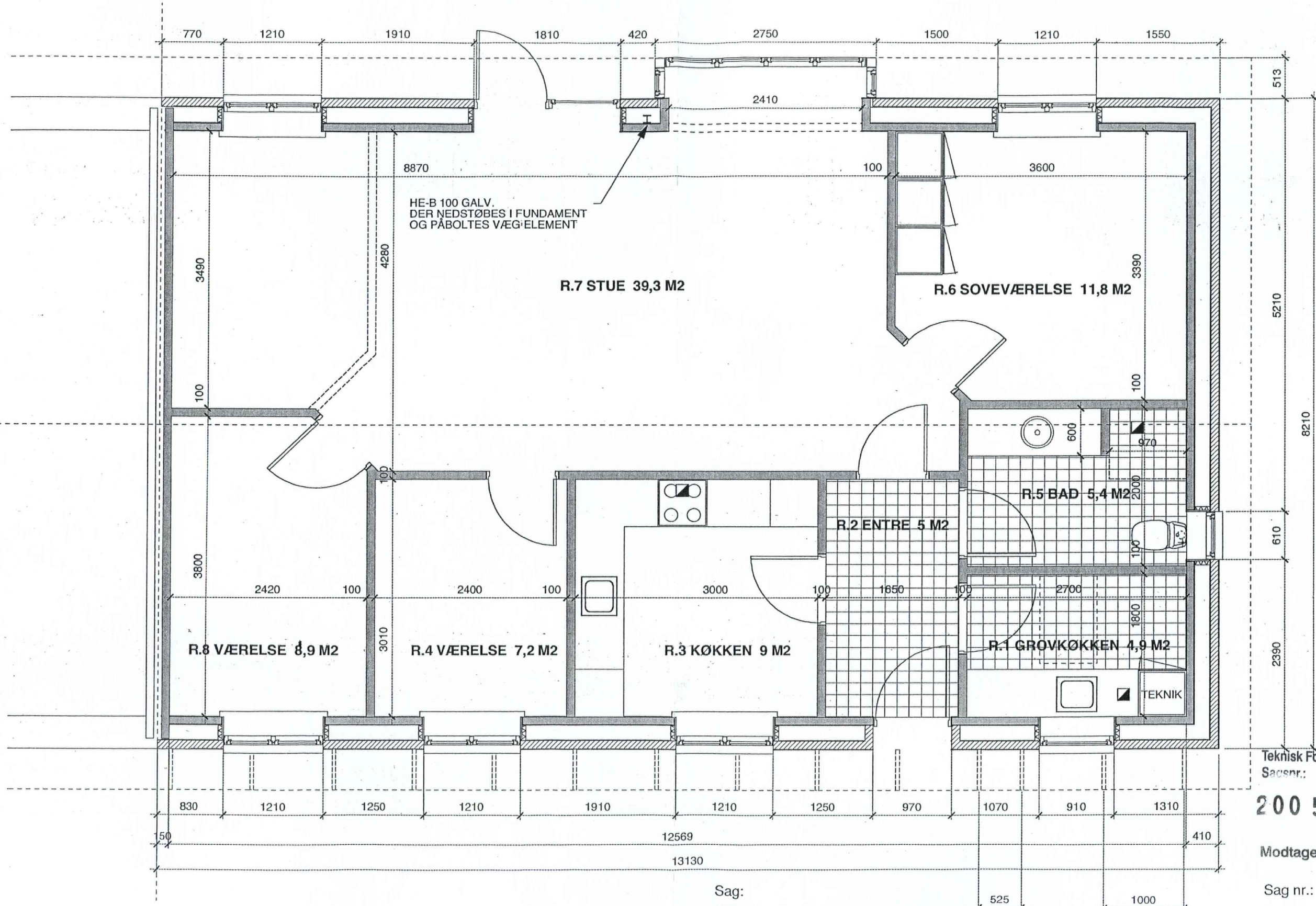

HE-B 100 GALV.
DER NEDSTØBES I FUNDAMENT
OG PÅBOLTES VÆG-ELEMENT

Teknisk Forvaltning - Byggesagskontoret
Sagsnr.:

200 5 09 0 102A

Modtaget d. **13 DEC. 2005**

Sag:
Klasevænget, Svendborg

Emne: **Plan type 107-2**

Sign.: _____ KS: _____

Sag nr.:
Tegn. nr.: **3.21**

Mål: **1:50**
Dato: **16.12.04**
Rev.: **07.12.05**

 **JØRGEN JENSEN**
Skårup A/S

Englandsvej 6
DK-5700 Svendborg

Tlf. 62 23 11 28
Fax. 62 23 11 60

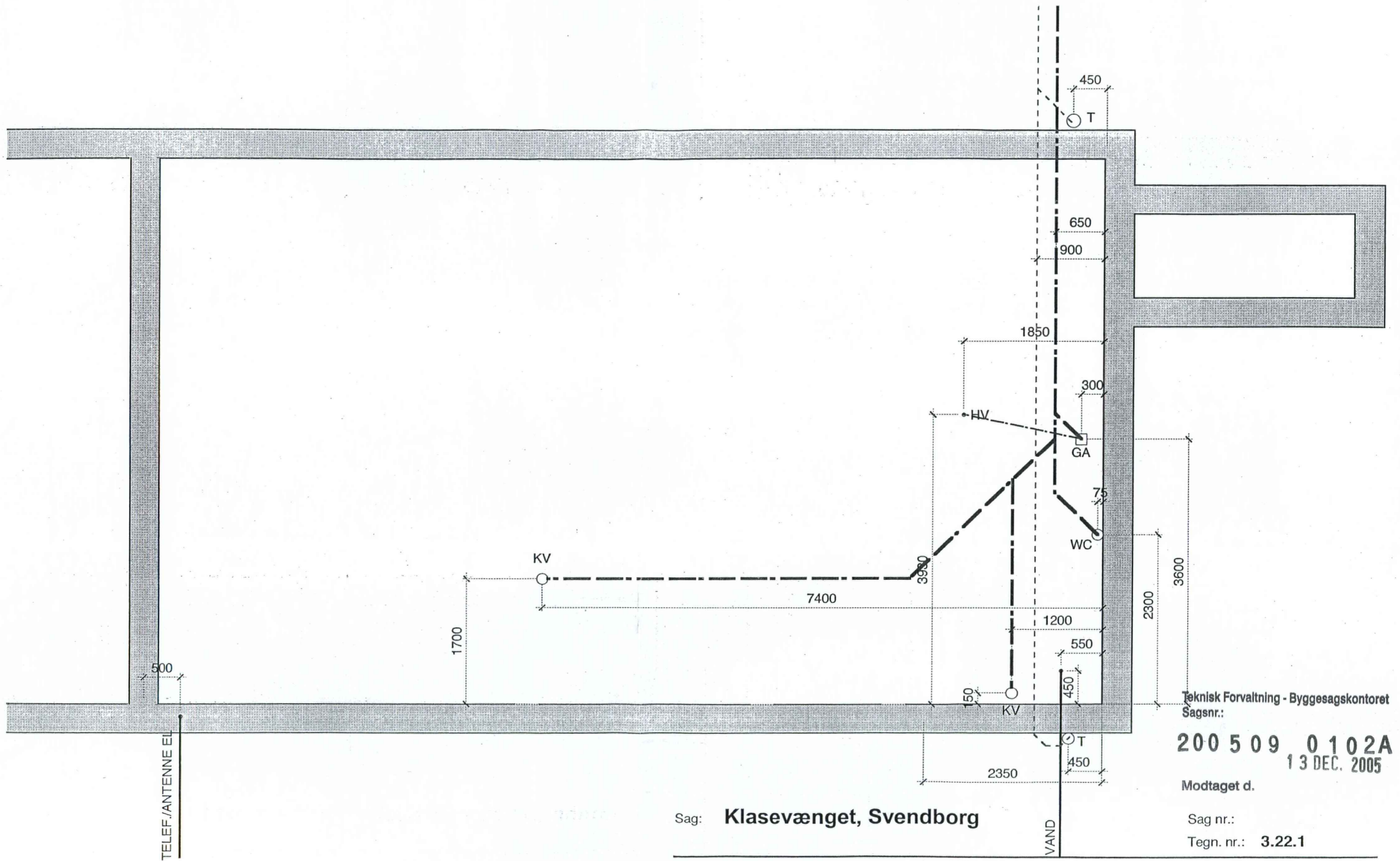

Teknisk Forvaltning - Byggesagskontoret
Sagsnr.:

200 5 09 0 102A
13 DEC. 2005

Modtaget d.
Sag nr.:
Tegn. nr.: **3.22.1**

Sag: **Klasevænget, Svendborg**

Emne: **HUS - KLOAK**
type 107-2

Sign.: KS:

 **JØRGEN JENSEN**
Skårup A/S

Englandsvej 6
DK-5700 Svendborg

Mål: **1:50**
Dato: **17.02.05**
Rev.: **07.11.05**
Tlf. 62 23 11 28
Fax. 62 23 11 60

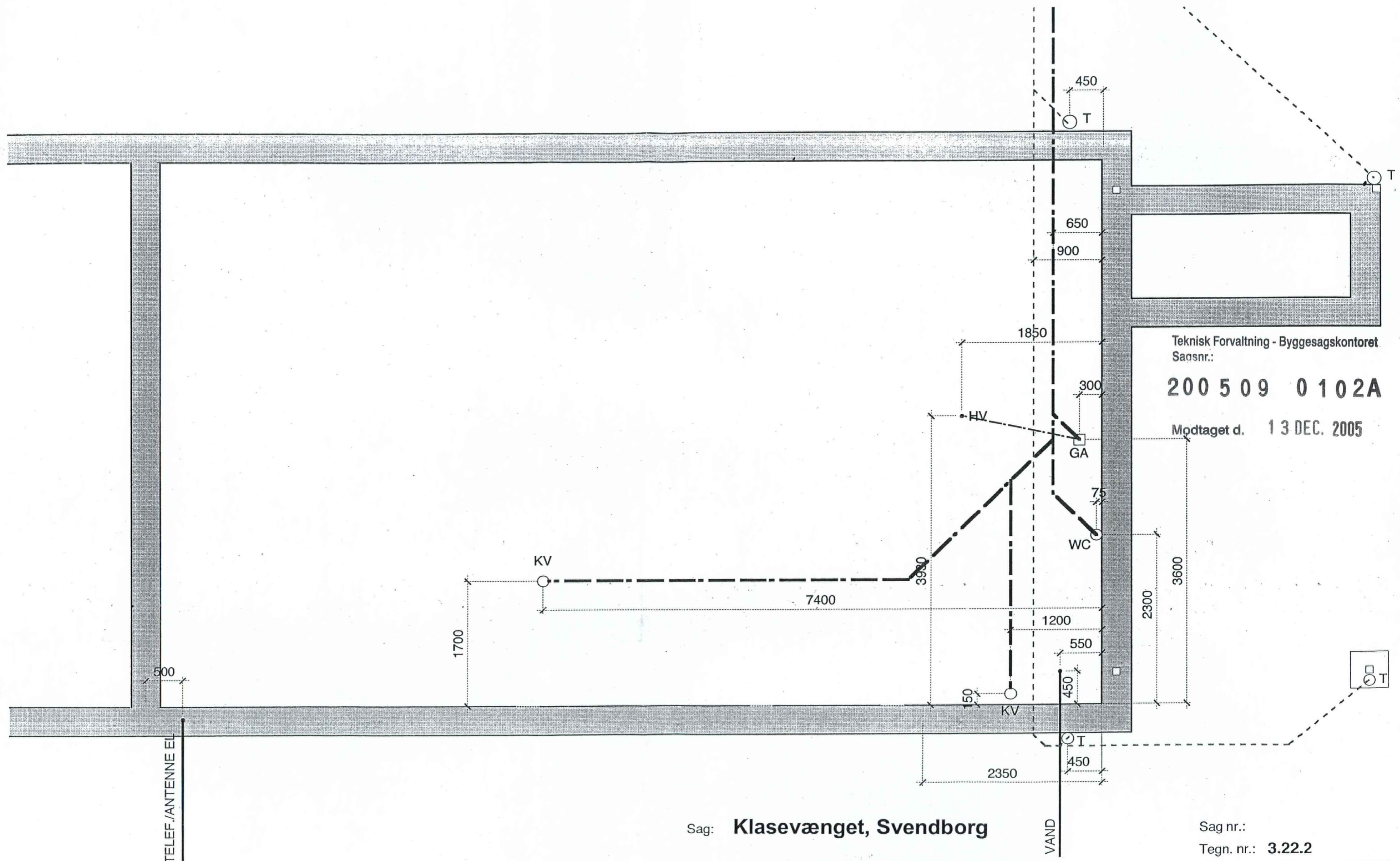

Teknisk Forvaltning - Byggesagskontoret
Sagsnr.:

200 5 09 0 102A

Modtaget d. 13 DEC. 2005

Sag: **Klasevænget, Svendborg**

Sag nr.:

Tegn. nr.: **3.22.2**

Emne: **HUS - KLOAK VED VALG AF CARPORT
type 107-2**

Mål: **1:50**

Dato: **17.02.05**

Sign.:

KS:

Rev.: **07.11.05**

 **JØRGEN JENSEN**
Skårup A/S

Englandsvej 6
DK-5700 Svendborg

Tlf. 62 23 11 28
Fax. 62 23 11 60

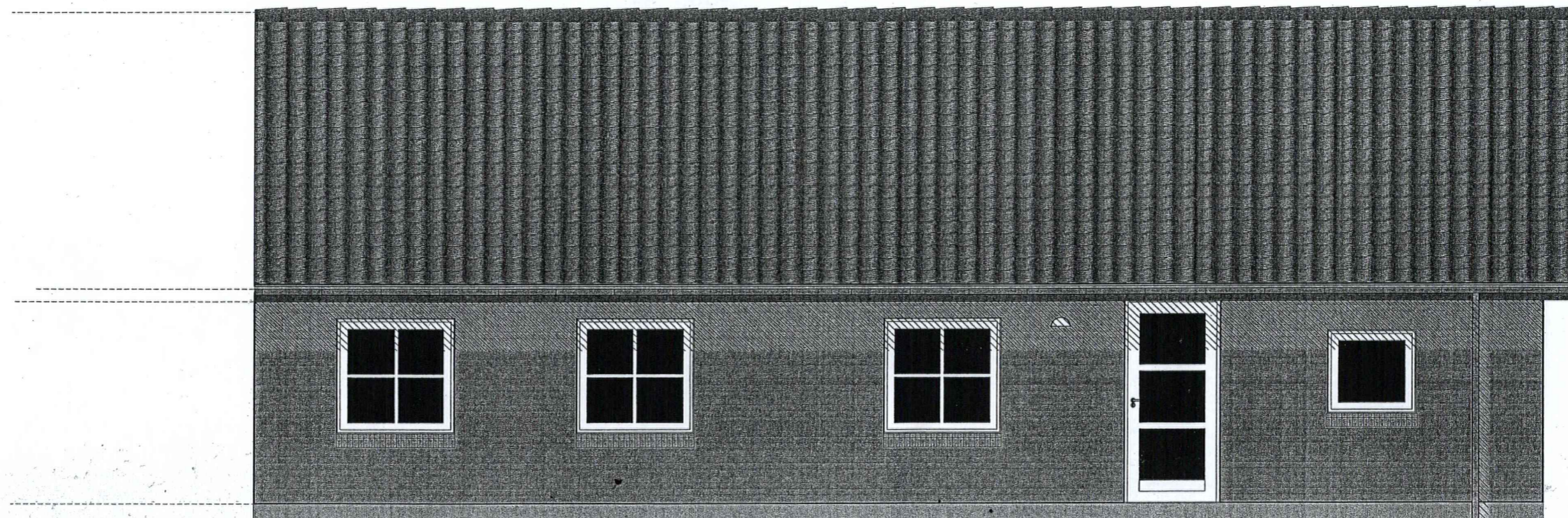

Teknisk Forvaltning - Byggesagskontoret
Sagsnr.:

200 5 09 0 1 0 2 A

Modtaget d. **13 DEC. 2005**

Sag: **Klasevænget, Svendborg**

Sag nr.:

Tegn. nr.: **3.25.2**

Emne: **Facade type 107-2 RT 461**

Mål: **1:50**

Dato: **08.03.05**

Sign.:

KS:

Rev.: **11.11.05**



JØRGEN JENSEN
Skårup A/S

Englandsvej 6
DK-5700 Svendborg

Tlf. 62 23 11 28
Fax. 62 23 11 60

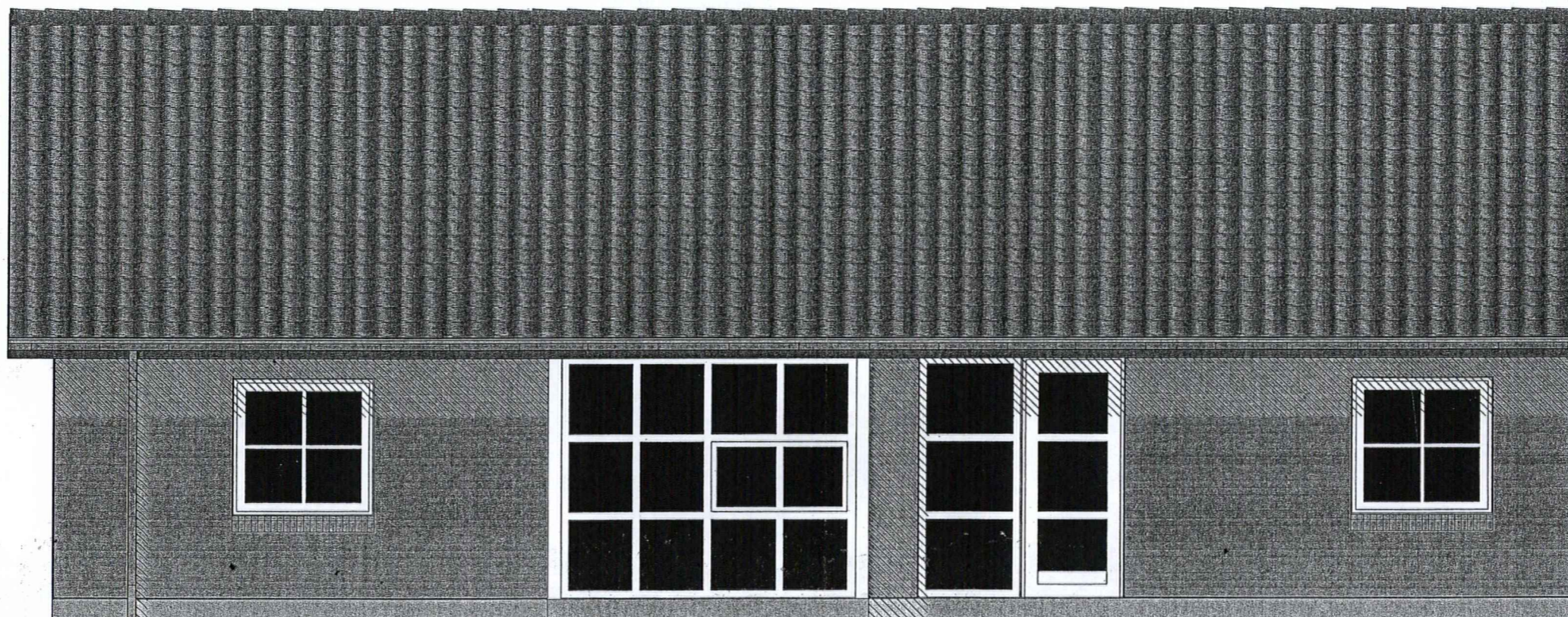

Teknisk Forvaltning - Byggesagskontoret
Sagsnr.:

200 5 09 0 102A

Modtaget d. **13 DEC. 2005**

Sag: **Klasevænget, Svendborg**

Emne: **Facade type 107-2 RT 461**

Sign.:

KS:

Sag nr.:

Tegn. nr.: **3.26.2**

Mål: **1:50**

Dato: **08.03.05**

Rev.: **11.11.05**

 **JØRGEN JENSEN**
Skårup A/S

Englandsvej 6
DK-5700 Svendborg

Tlf. 62 23 11 28
Fax. 62 23 11 60

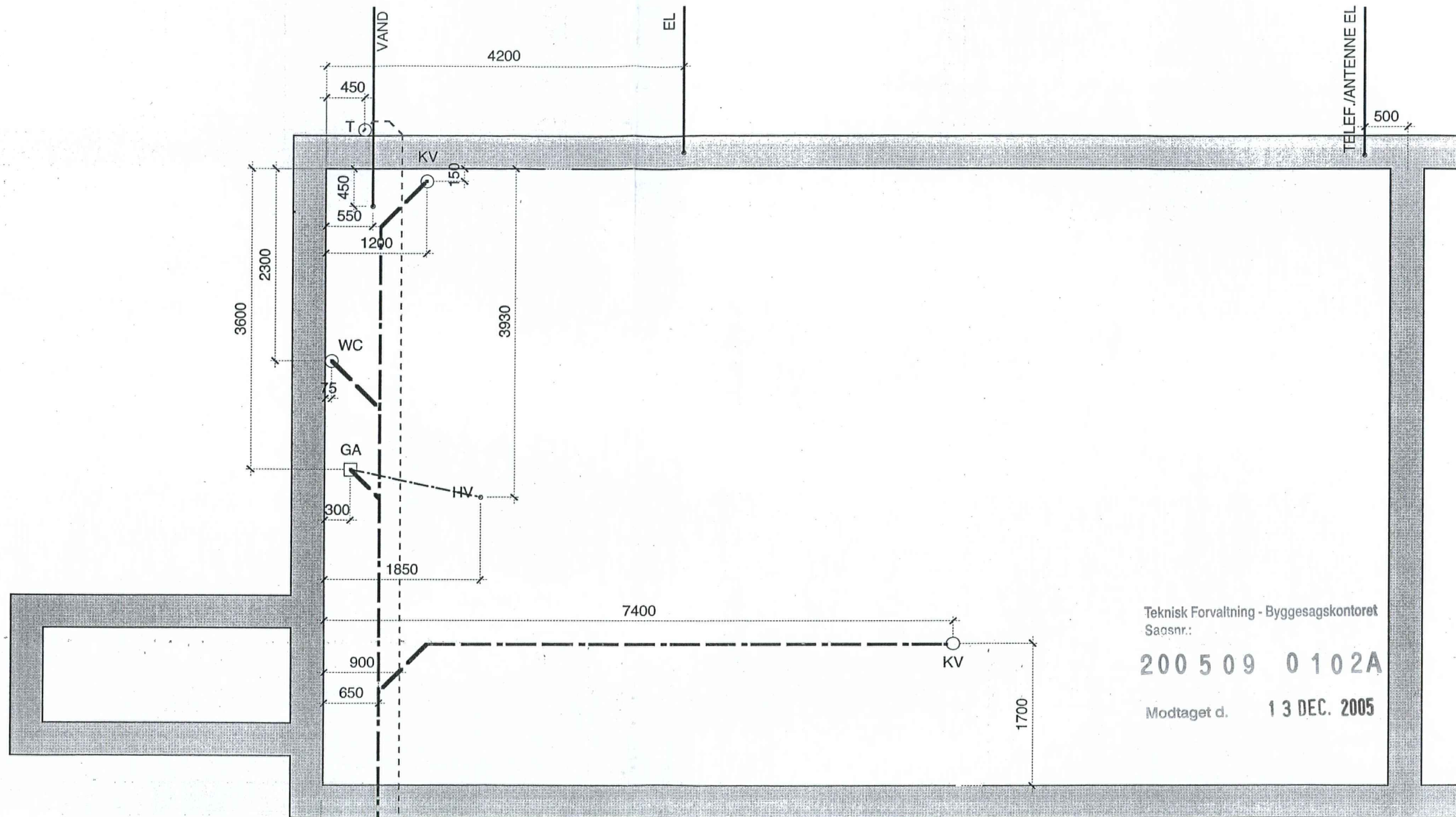

Teknisk Forvaltning - Byggesagskontoret
 Sagsnr.:
200 5 09 0 102A
 Modtaget d. **13 DEC. 2005**

Sag: **Klasevænget, Svendborg**

Sag nr.:
 Tegn. nr.: **3.32.1**

Emne: **HUS - KLOAK
 type 107-3**

Mål: **1:50**
 Dato: **17.02.05**
 Rev.: **07.11.05**

Sign.: KS:

 **JØRGEN JENSEN**
 Skårup A/S

Englandsvej 6
 DK-5700 Svendborg

Tlf. 62 23 11 28
 Fax. 62 23 11 60

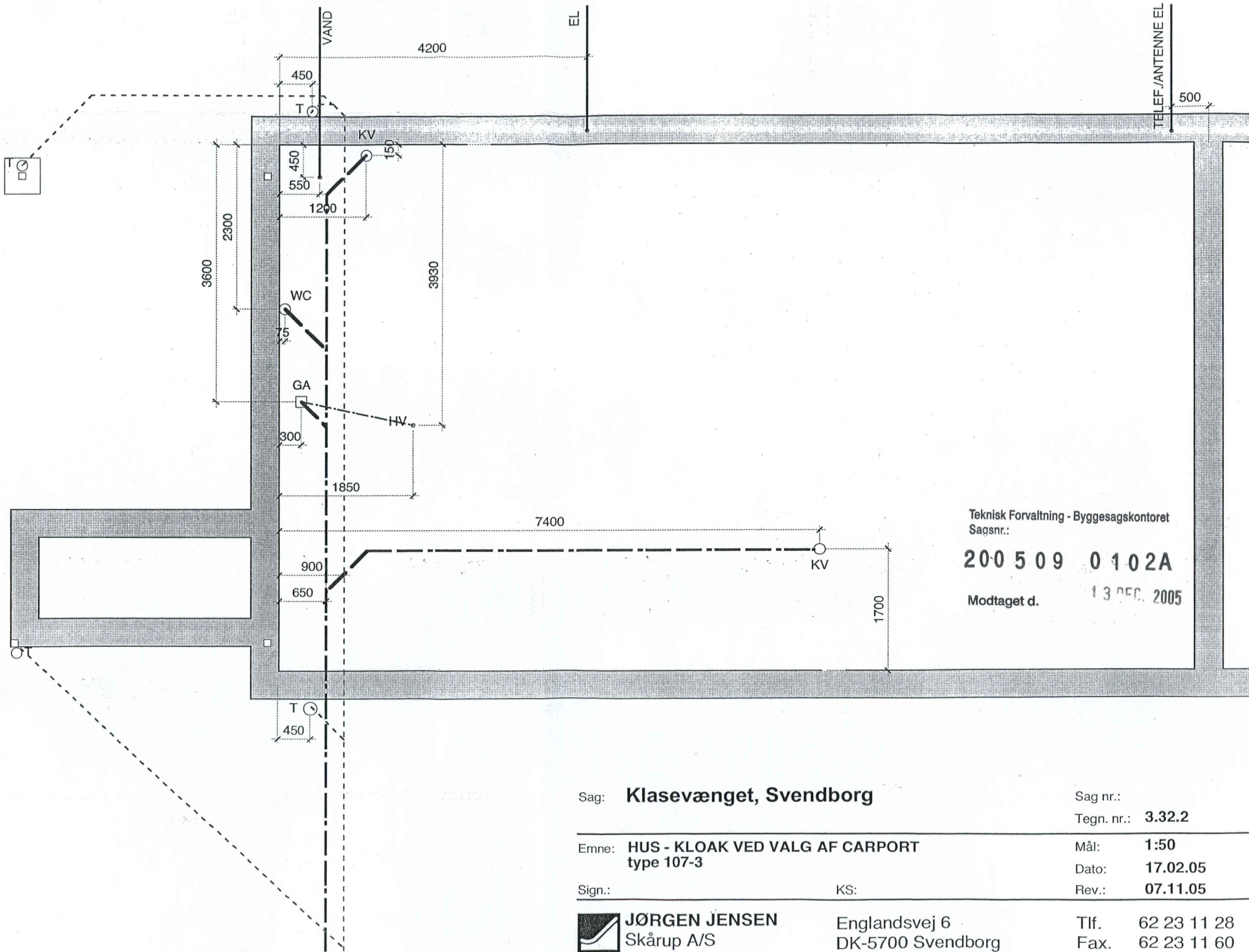

Teknisk Forvaltning - Byggesagskontoret
Sagsnr.:

200 5 09 0 102A

Modtaget d. **13 DEC. 2005**

Sag: **Klasevænget, Svendborg**

Sag nr.:
Tegn. nr.: **3.32.2**

Emne: **HUS - KLOAK VED VALG AF CARPORT
type 107-3**

Mål: **1:50**
Dato: **17.02.05**
Rev.: **07.11.05**

Sign.: _____ KS: _____

JØRGEN JENSEN
Skårup A/S

Englandsvej 6
DK-5700 Svendborg

Tlf. **62 23 11 28**
Fax. **62 23 11 60**

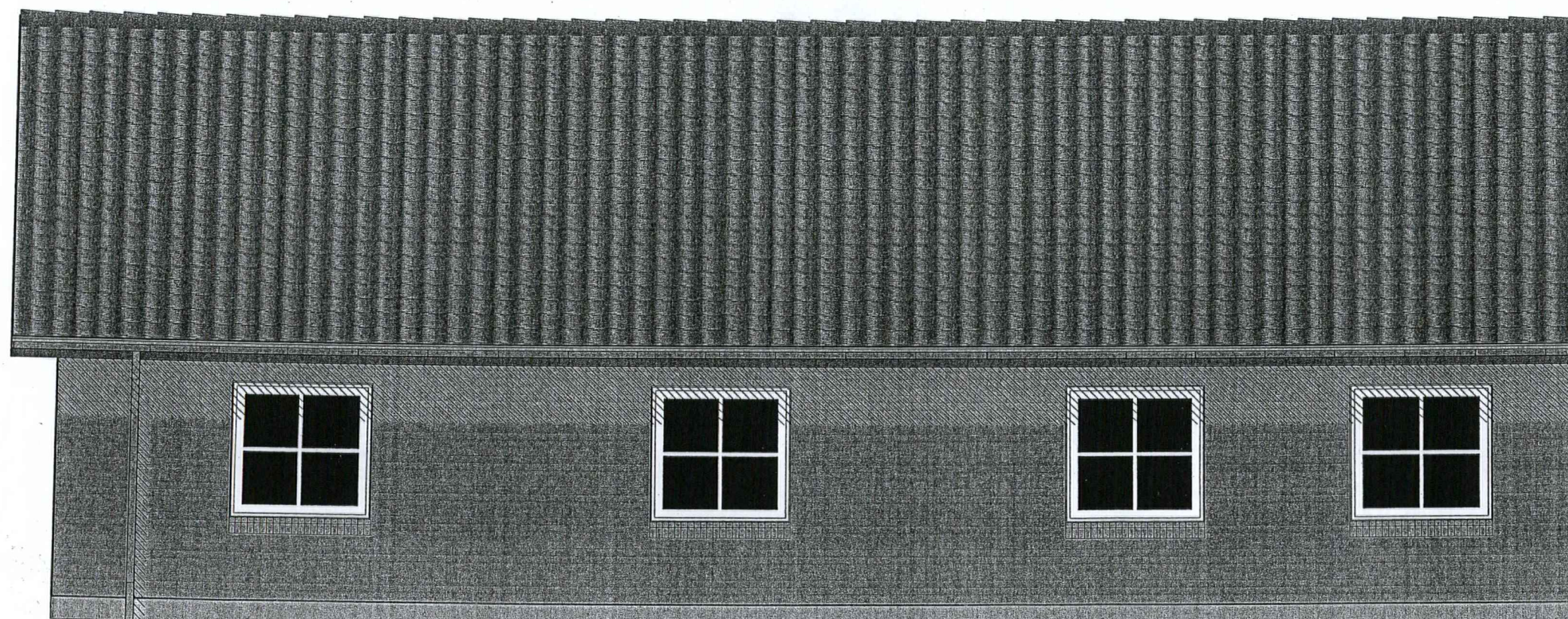

Teknisk Forvaltning - Byggesagskontoret
Sagenr.:

200 5 09 0 1 0 2 A

Modtaget d. **13 DEC. 2005**

Sag: **Klasevænget, Svendborg**

Sag nr.:
Tegn. nr.: **3.35.2**

Emne: **Facade type 107-3 RT 461**

Mål: **1:50**
Dato: **08.03.05**
Rev.: **11.11.05**

Sign.:

KS:

 **JØRGEN JENSEN**
Skårup A/S

Englandsvej 6
DK-5700 Svendborg

Tlf. 62 23 11 28
Fax. 62 23 11 60

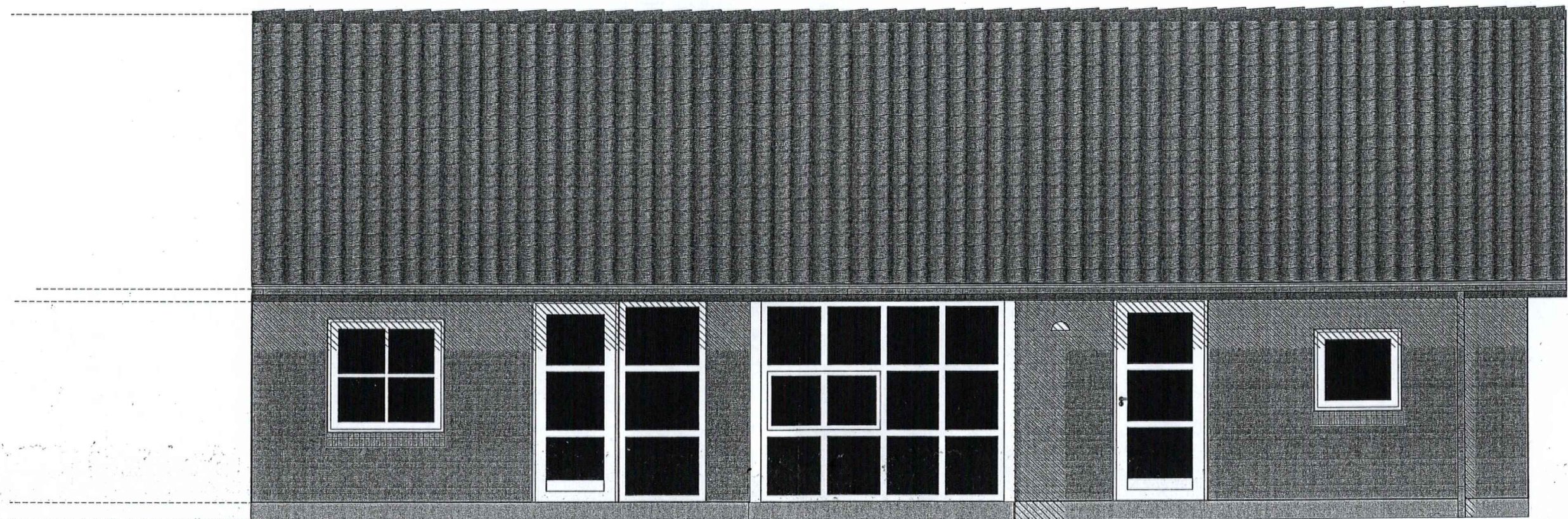

Teknisk Forvaltning - Byggesagskontoret
Sagsnr.:

200 5 09 0 1 0 2 A

Modtaget d. 13 DEC. 2005

Sag: **Klasevænget, Svendborg**

Sag nr.:

Tegn. nr.: **3.36.2**

Emne: **Facade type 107-3 RT 461**

Mål: **1:50**

Dato: **08.03.05**

Sign.:

KS:

Rev.: **11.11.05**

 **JØRGEN JENSEN**
Skårup A/S

Englandsvej 6
DK-5700 Svendborg

Tlf. 62 23 11 28
Fax. 62 23 11 60

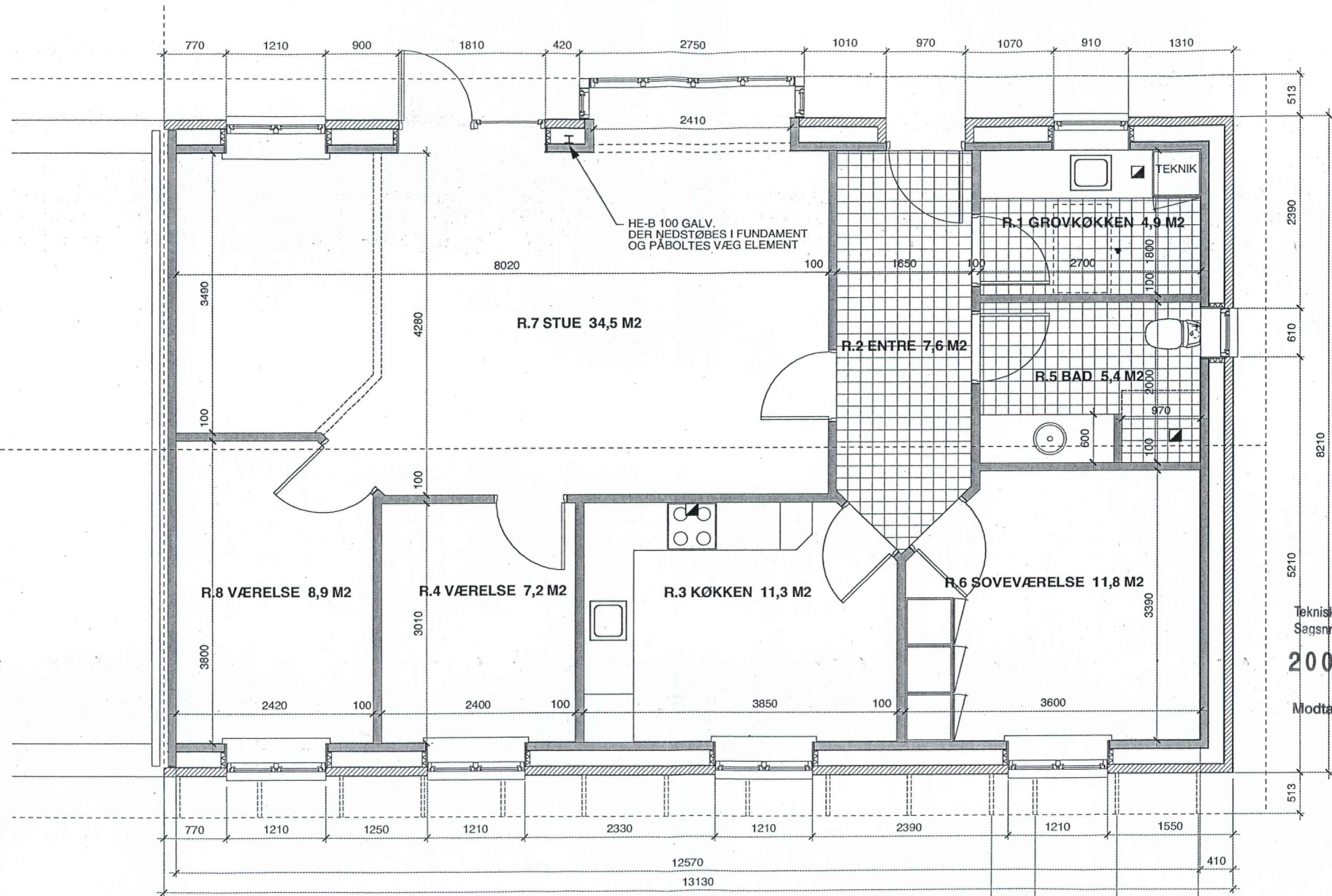

Teknisk Forvaltning - Byggesagskontoret
Sagsnr.:

200 5 09 0 102A

Modtaget d. 13 DEC. 2005

Sag:

Klasevænget, Svendborg

Emne: Plan type 107-4

Sign.:

JØRGEN JENSEN
Skårup A/S

KS:

Englandsvej 6
DK-5700 Svendborg

Sag nr.:

Tegn. nr.: 3.41

Mål: 1:50

Dato: 16.12.04

Rev.: 07.12.05

Tlf. 62 23 11 28

Fax. 62 23 11 60

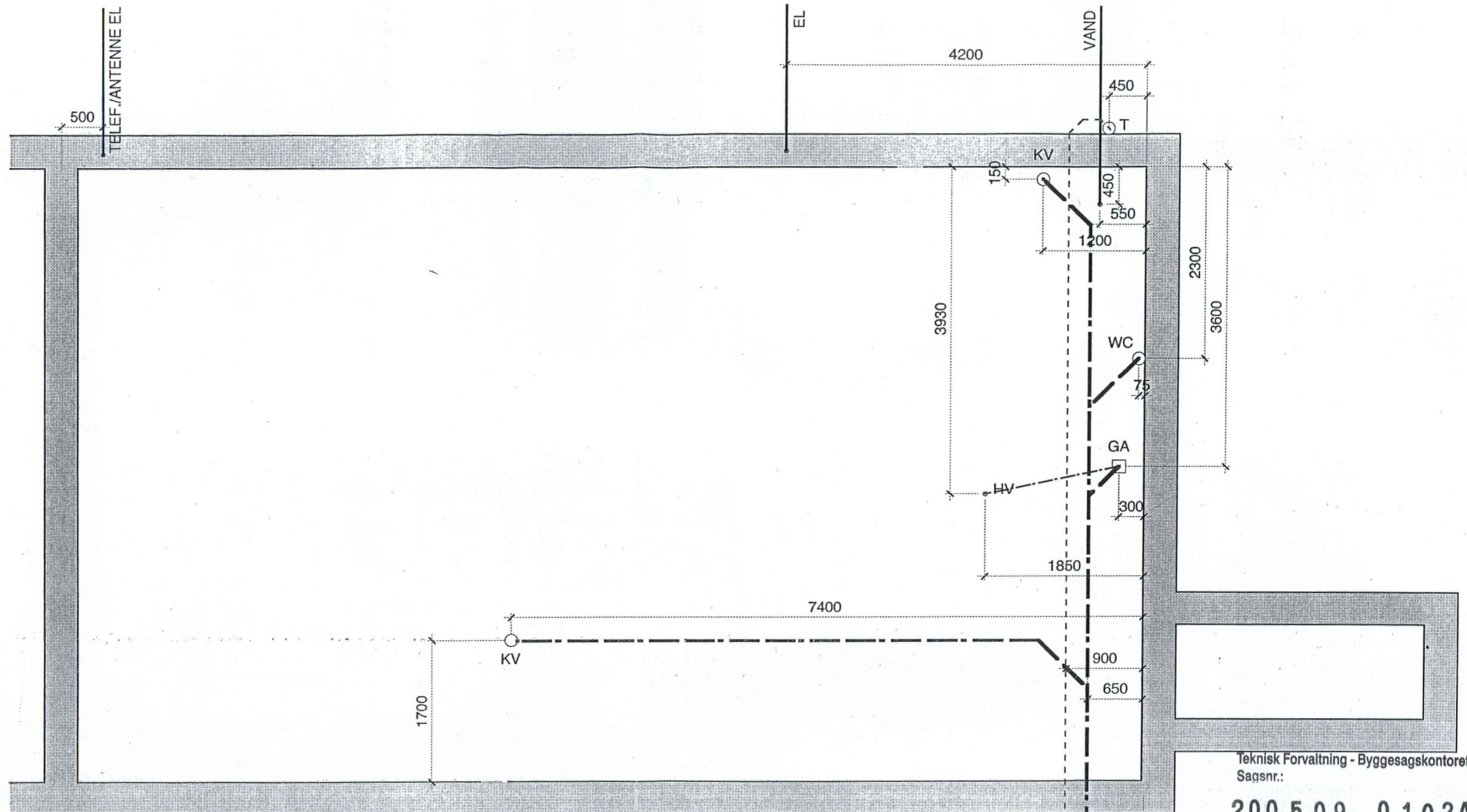

Teknisk Forvaltning - Byggesagskontoret
Sagsnr.:

200 5 09 0 1 0 2 A

Modtaget d. **13 DEC. 2005**

Sag: **Klasevænget, Svendborg**

Emne: **HUS -KLOAK
type 107-4**

Sign.:

KS:

Sag nr.:

Tegn. nr.: **3.42.1**

Mål: **1:50**

Dato: **17.02.05**

Rev.: **17.11.05**

 **JØRGEN JENSEN**
Skårup A/S

Englandsvej 6
DK-5700 Svendborg

Tlf. 62 23 11 28

Fax. 62 23 11 60

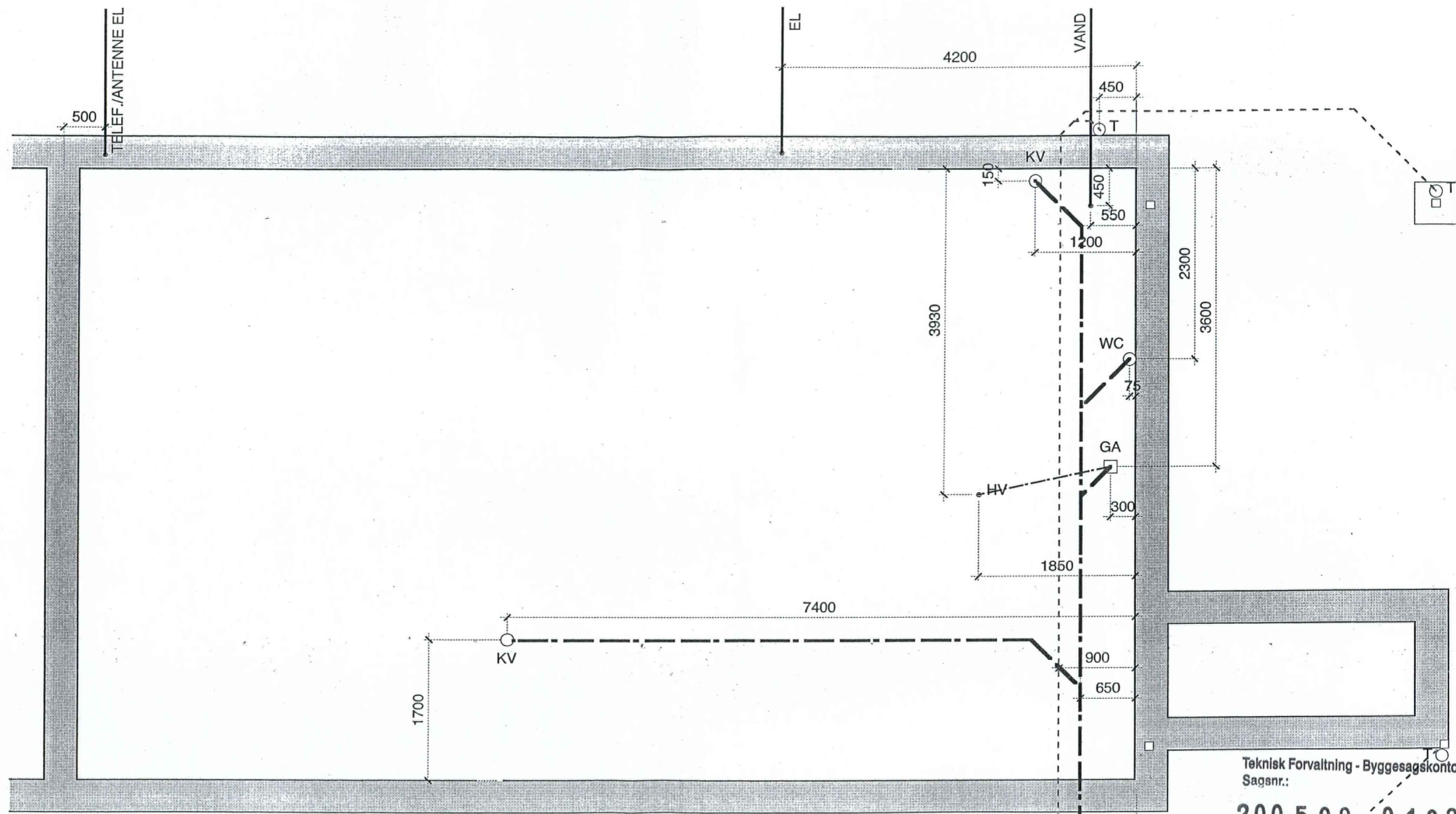

Teknisk Forvaltning - Byggesagskontoret
Sagsnr.:

200 509 0102A

13 DEC. 2005

Modtaget d.

Sag: **Klasevænget, Svendborg**

Sag nr.:

Emne: **HUS - KLOAK VED VALG AF CARPORT
type 107-4**

Tegn. nr.: **3.42.2**

Sign.:

KS:

Mål: **1:50**

Dato: **17.02.05**

Rev.: **07.11.05**

 **JØRGEN JENSEN**
Skårup A/S

Englandsvej 6
DK-5700 Svendborg

Tlf. **62 23 11 28**

Fax. **62 23 11 60**



Teknisk Forvaltning - Byggesagskontoret
Sagsnr.:

200 509 0102A

Modtaget d. **13 DEC. 2005**

Sag: **Klasevænget, Svendborg**

Sag nr.:

Tegn. nr.: **3.45.2**

Emne: **Facade type 107-4 RT 461**

Mål: **1:50**

Dato: **08.03.05**

Sign.:

KS:

Rev.: **11.11.05**

 **JØRGEN JENSEN**
Skårup A/S

Englandsvej 6
DK-5700 Svendborg

Tlf. 62 23 11 28
Fax. 62 23 11 60



Teknisk Forvaltning - Byggesagskontoret
Sagsnr.:

200 5 09 0 1 02A

Modtaget d. **13 DEC. 2005**

Sag: **Klasevænget, Svendborg**

Sag nr.:

Tegn. nr.: **3.46.2**

Emne: **Facade type 107-4 RT 461**

Mål: **1:50**

Dato: **08.03.05**

Sign.:

KS:

Rev.: **11.11.05**

 **JØRGEN JENSEN**
Skårup A/S

Englandsvej 6
DK-5700 Svendborg

Tlf. 62 23 11 28
Fax. 62 23 11 60

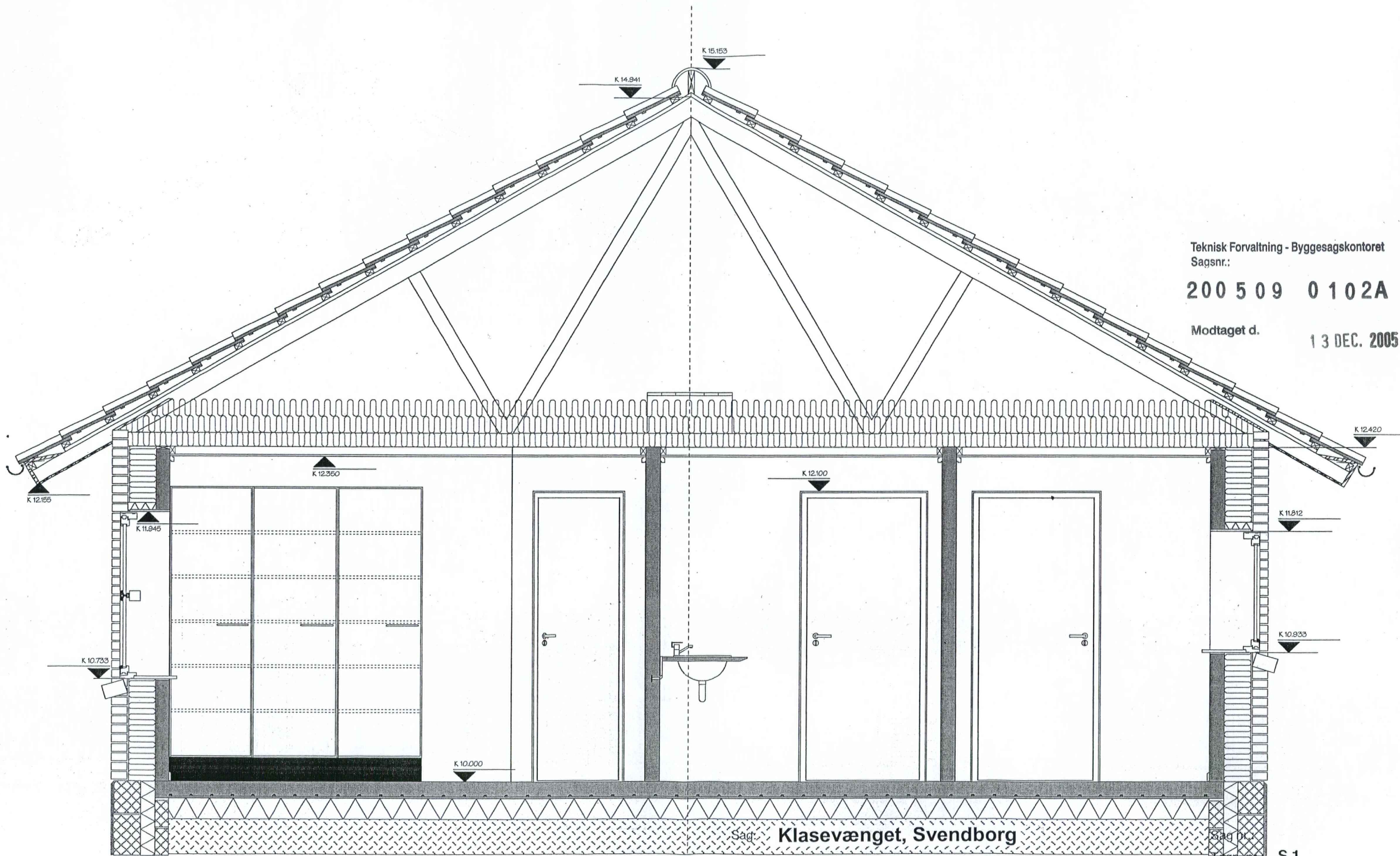

Teknisk Forvaltning - Byggesagskontoret
Sagsnr.:

200 5 09 0 102A

Modtaget d.

13 DEC. 2005

Sag: **Klasevænget, Svendborg**

Emne: **Snit i facademur**

Sign.:

KS:

Tegn. nr. **S.1**

Mål: **1:25**

Dato: **01.08.04**

Rev.: **06.12.05**

 **JØRGEN JENSEN**
Skårup A/S

Englandsvej 6
DK-5700 Svendborg

Tlf. 62 23 11 28
Fax. 62 23 11 60

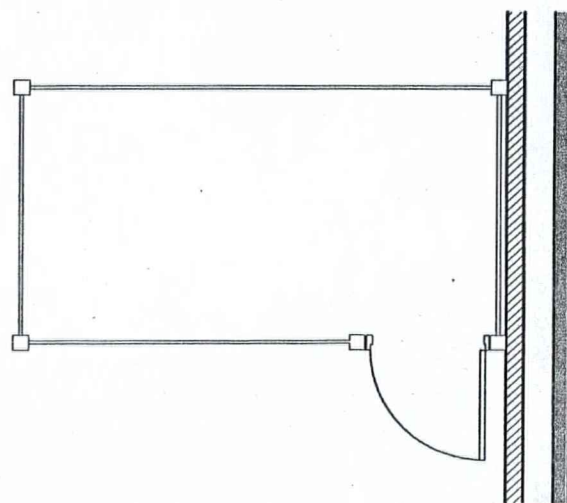
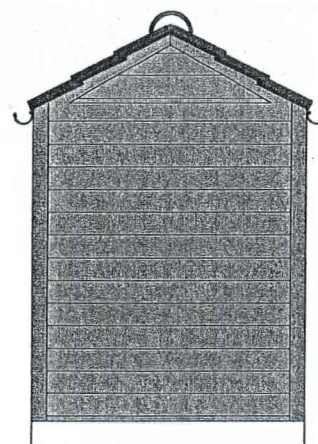
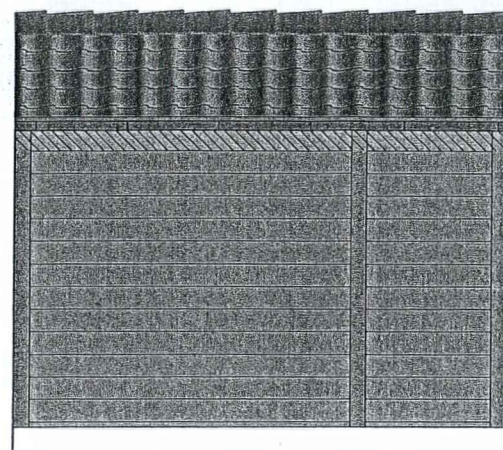

Teknisk Forvaltning - Byggesagskontoret
Sagsnr.:

200 5 09 0 1 0 2 A

Modtaget d. **13 DEC. 2005**

Sag: **Klasevænget, Svendborg**

Sag nr.:

Tegn. nr.: **U.1**

Emne: **Udhus**

Mål: **1:50**

Dato: **01.08.04**

Sign.:

KS:

Rev.: **15.11.05**

 **JØRGEN JENSEN**
Skårup A/S

Englandsvej 6
DK-5700 Svendborg

Tlf. 62 23 11 28
Fax. 62 23 11 60

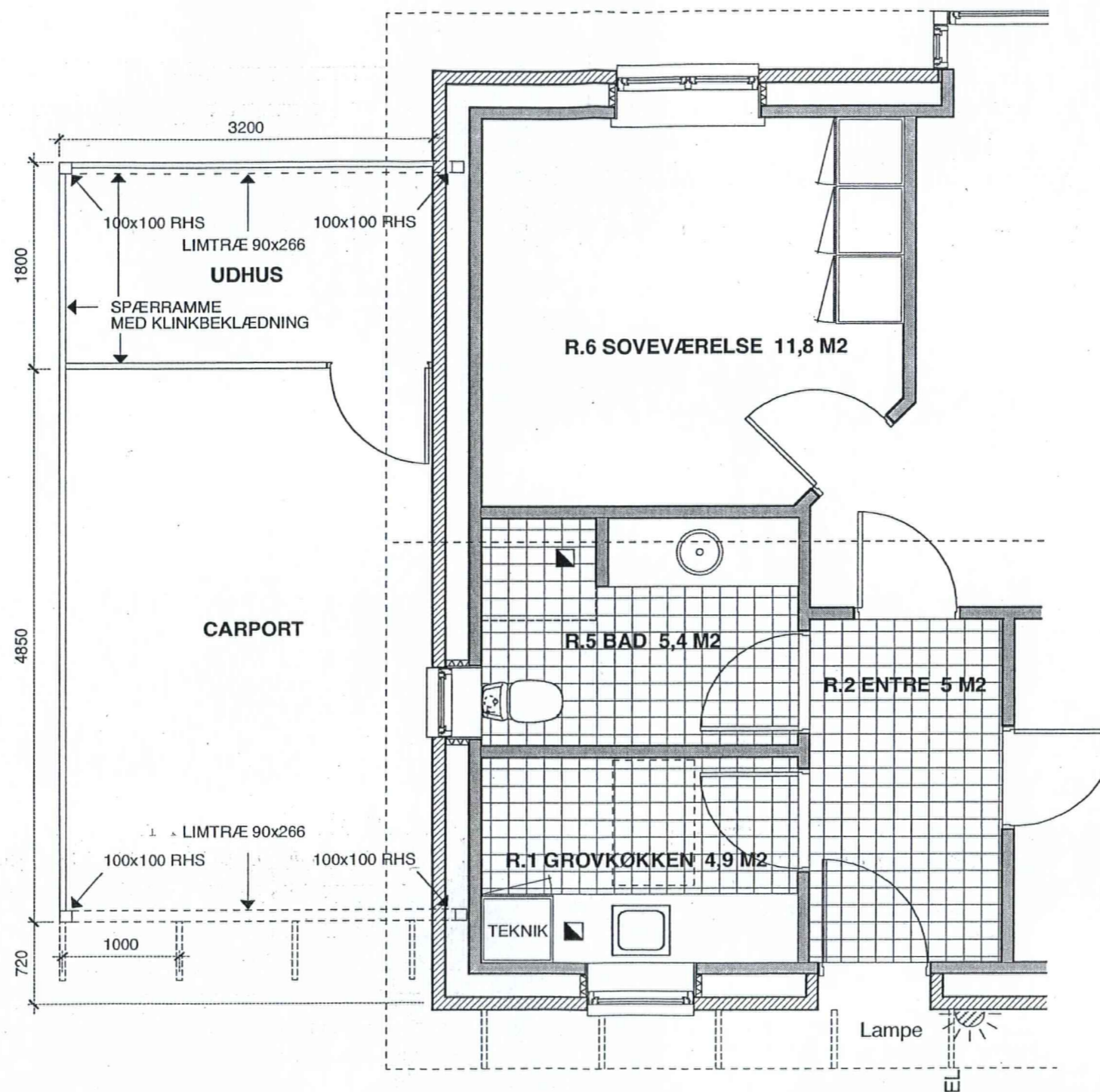

Teknisk Forvaltning - Byggesagskontoret
Sagsnr.:

200 5 09 0 102A

Modtaget d.

13 DEC. 2005

Sag: **Klasevænget, Svendborg**

Sag nr.:

Tegn. nr.: **C.1**

Emne: **Carport plan type 1**

Mål: **1:50**

Dato: **17.05.05**

Sign.:

KS:

Rev.: **07.12.05**



JØRGEN JENSEN
Skårup A/S

Englandsvej 6
DK-5700 Svendborg

Tlf. 62 23 11 28
Fax. 62 23 11 60

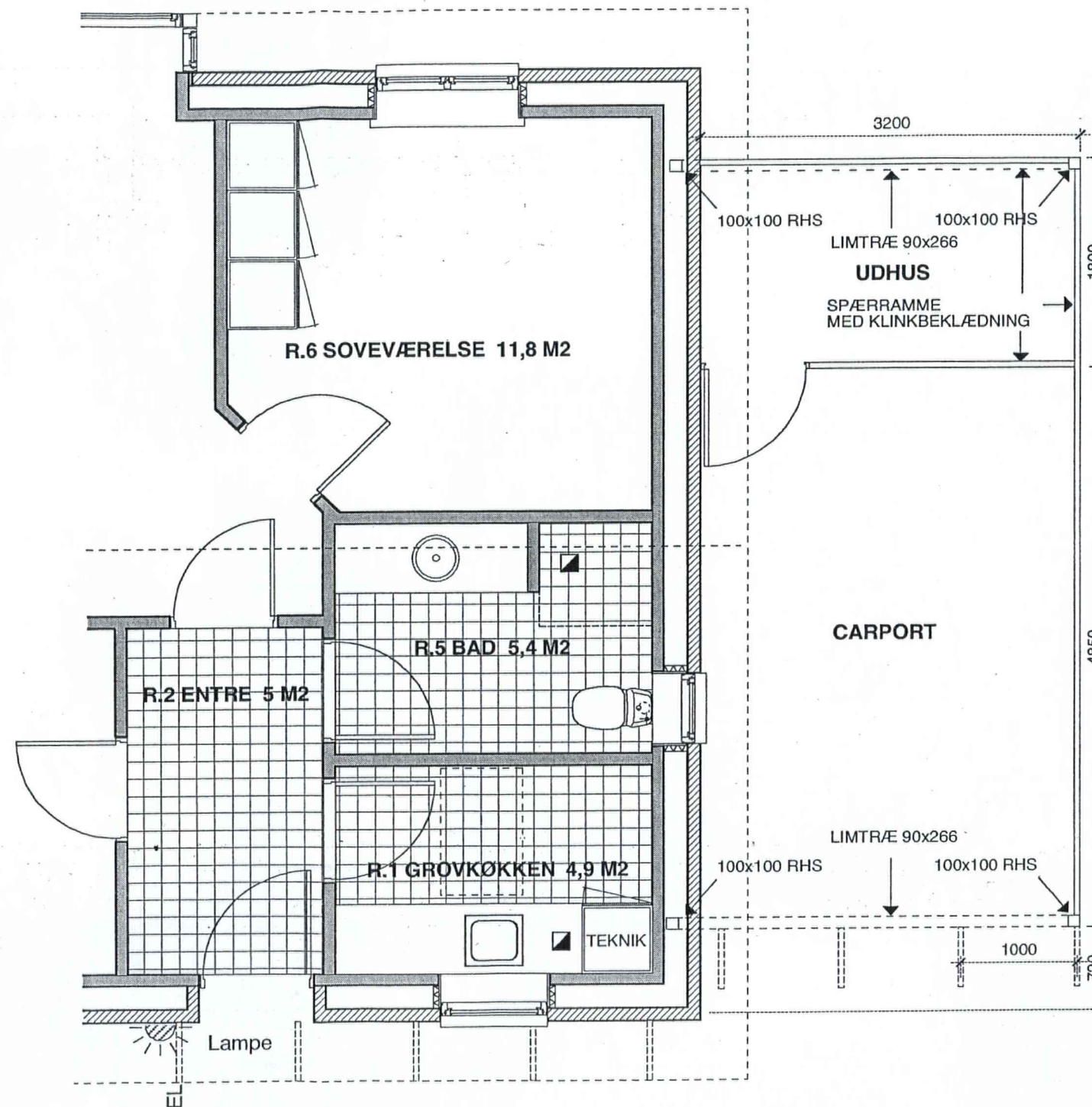

Teknisk Forvaltning - Byggesagskontoret
Sagsnr.:

200 5 09 0 102A

Modtaget d. **13 DEC. 2005**

Sag: **Klasevænget, Svendborg**

Sag nr.:

Tegn. nr.: **C.2**

Emne: **Carport plan type 2**

Mål: **1:50**

Dato: **17.05.05**

Sign.:

KS:

Rev.: **07.12.05**



JØRGEN JENSEN
Skårup A/S

Englandsvej 6
DK-5700 Svendborg

Tlf. 62 23 11 28
Fax. 62 23 11 60

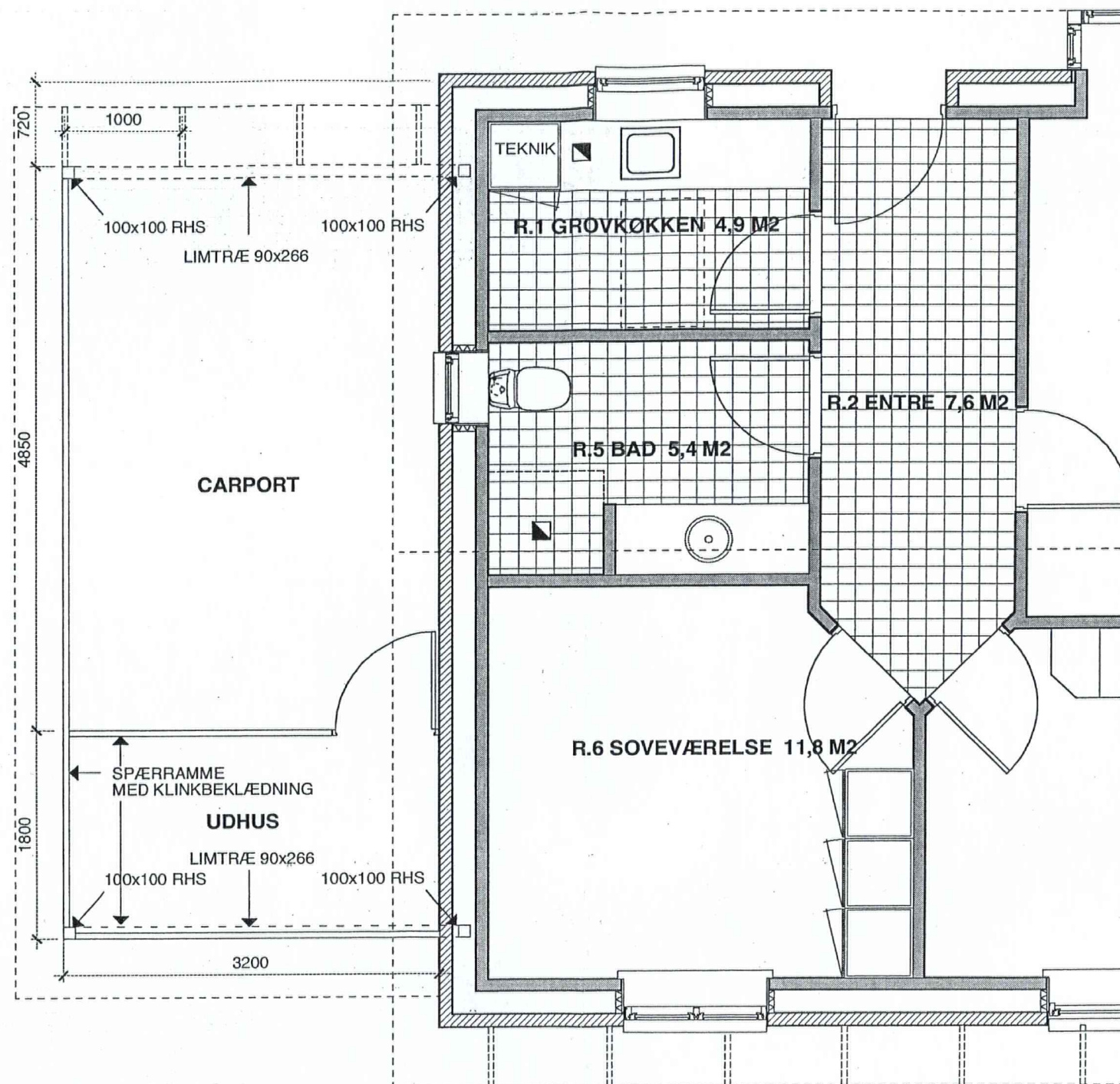

Teknisk Forvaltning - Byggesagskontoret
Sagsnr.:

200 5 09 0 102A

Modtaget d. **13 DEC. 2005**

Sag: **Klasevænget, Svendborg**

Sag nr.:

Tegn. nr.: **C.3**

Emne: **Carport plan type 3**

Mål: **1:50**

Dato: **17.05.05**

Sign.:

KS:

Rev.: **07.12.05**

 **JØRGEN JENSEN**
Skårup A/S

Englandsvej 6
DK-5700 Svendborg

Tlf. 62 23 11 28
Fax. 62 23 11 60

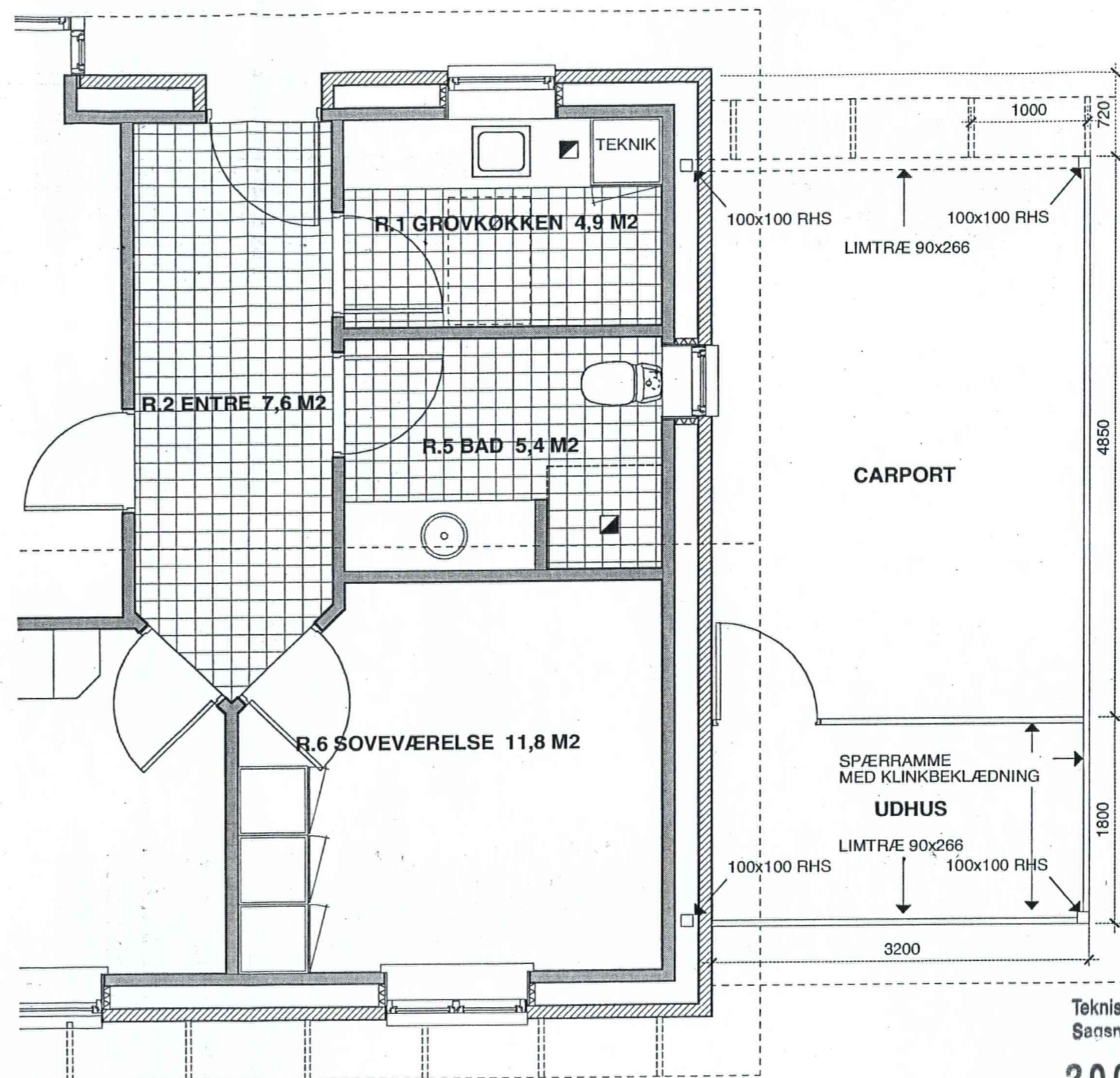

Teknisk Forvaltning - Byggesagskontoret
Sagsnr.:

200 5 09 0 1 0 2 A

13 DEC. 2005

Modtaget d.

Sag: **Klasevænget, Svendborg**

Sag nr.:

Tegn. nr.: **C.4**

Emne: **Carport plan type 4**

Mål: **1:50**

Dato: **17.05.05**

Sign.:

KS:

Rev.: **07.12.05**

 **JØRGEN JENSEN**
Skårup A/S

Englandsvej 6
DK-5700 Svendborg

Tlf. 62 23 11 28
Fax. 62 23 11 60

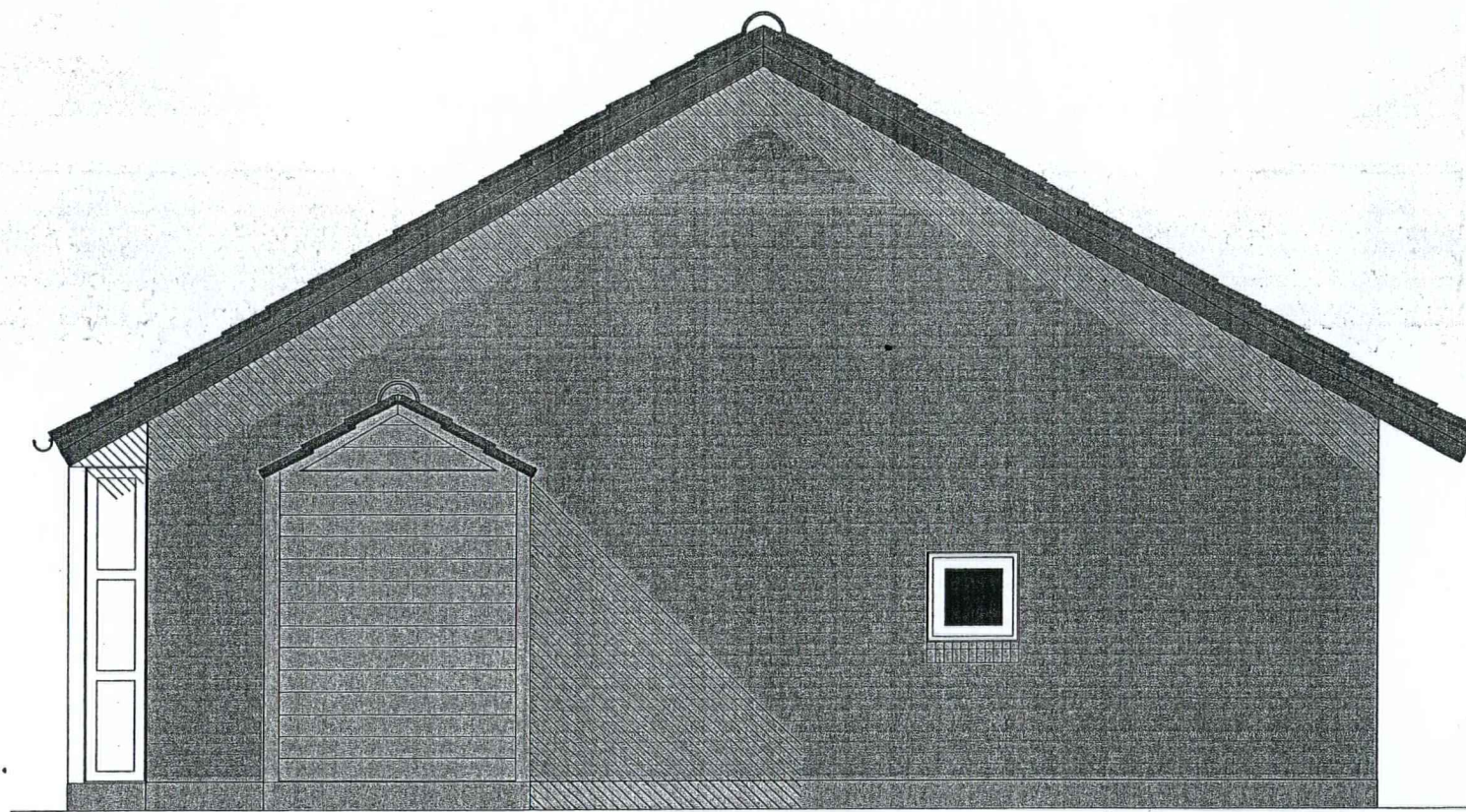

Gavl ved følgende typer:

70.1, 70.4

87.1, 87.4

107.1, 107.4

127.1, 127.4

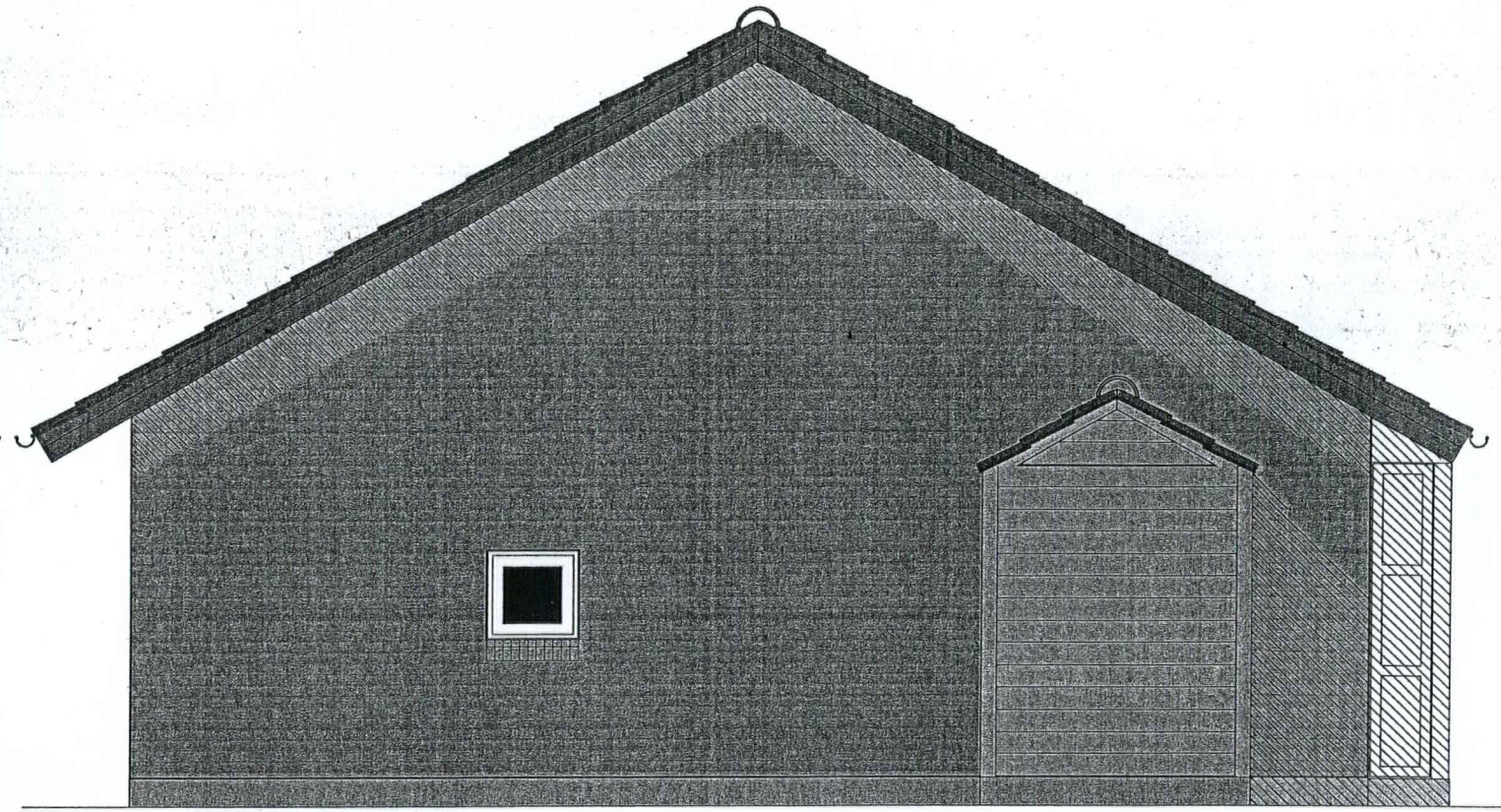

Gavl ved følgende typer:

70.2+3

87.2+3, 91.2+92.3

107.2+3, 111.2+112.3

127.2+3, 131.2+132.3

1800 780

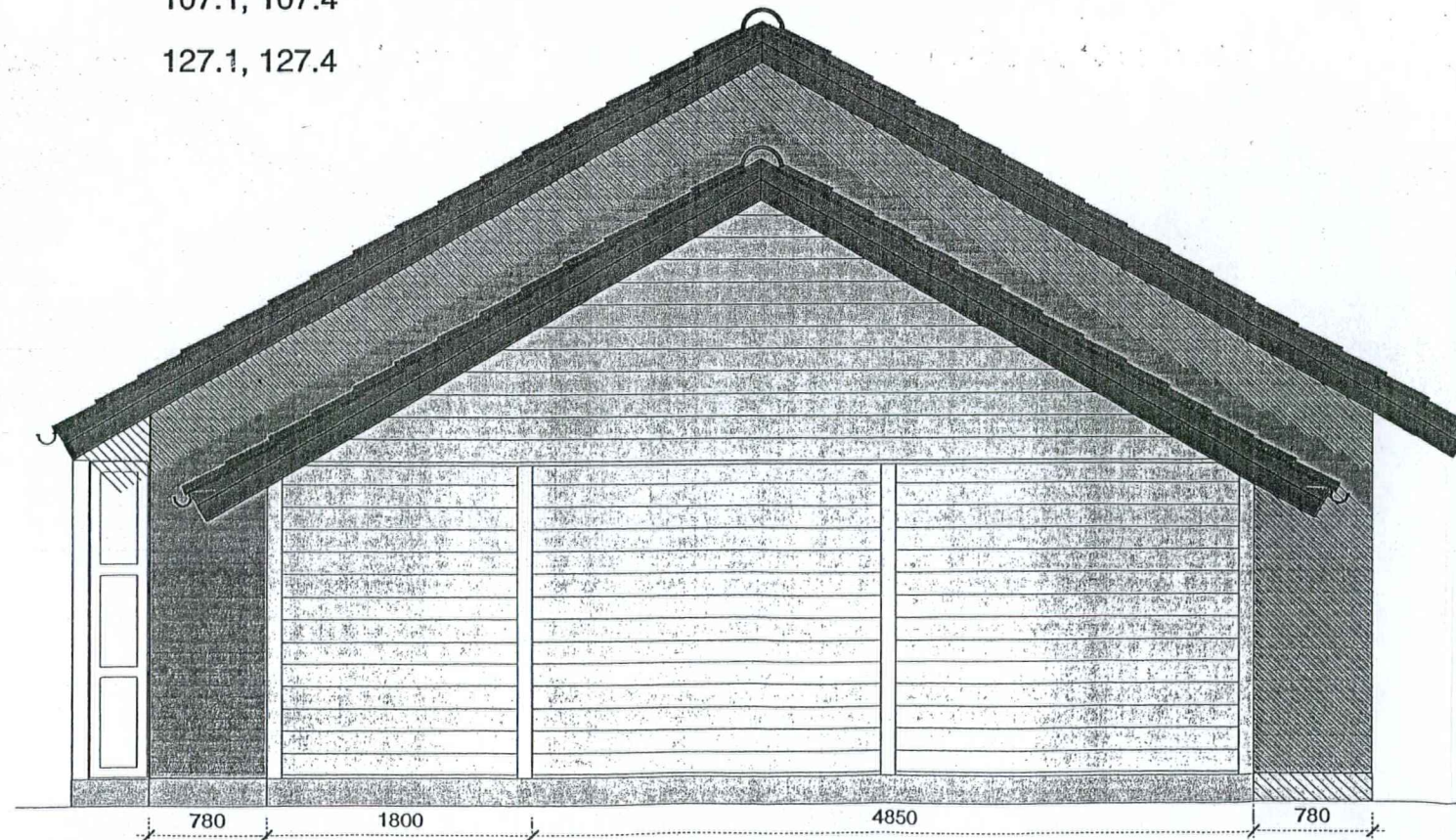

Teknisk Forvaltning - Byggesagskontoret
Sagsnr.:

200 5 09 0 1 0 2 A

Modtaget d. 13 DEC. 2005

Sag: **Klasevænget, Svendborg**

Sag nr.:

Tegn. nr.: **G.2**

Emne: **Gavle, facader, carport RT 461**

Mål: **1:50**

Dato: **23.02.05**

Sign.:

KS:

Rev.: **11.11.05**

 **JØRGEN JENSEN**
Skårup A/S

Englandsvej 6
DK-5700 Svendborg

Tlf. 62 23 11 28
Fax. 62 23 11 60

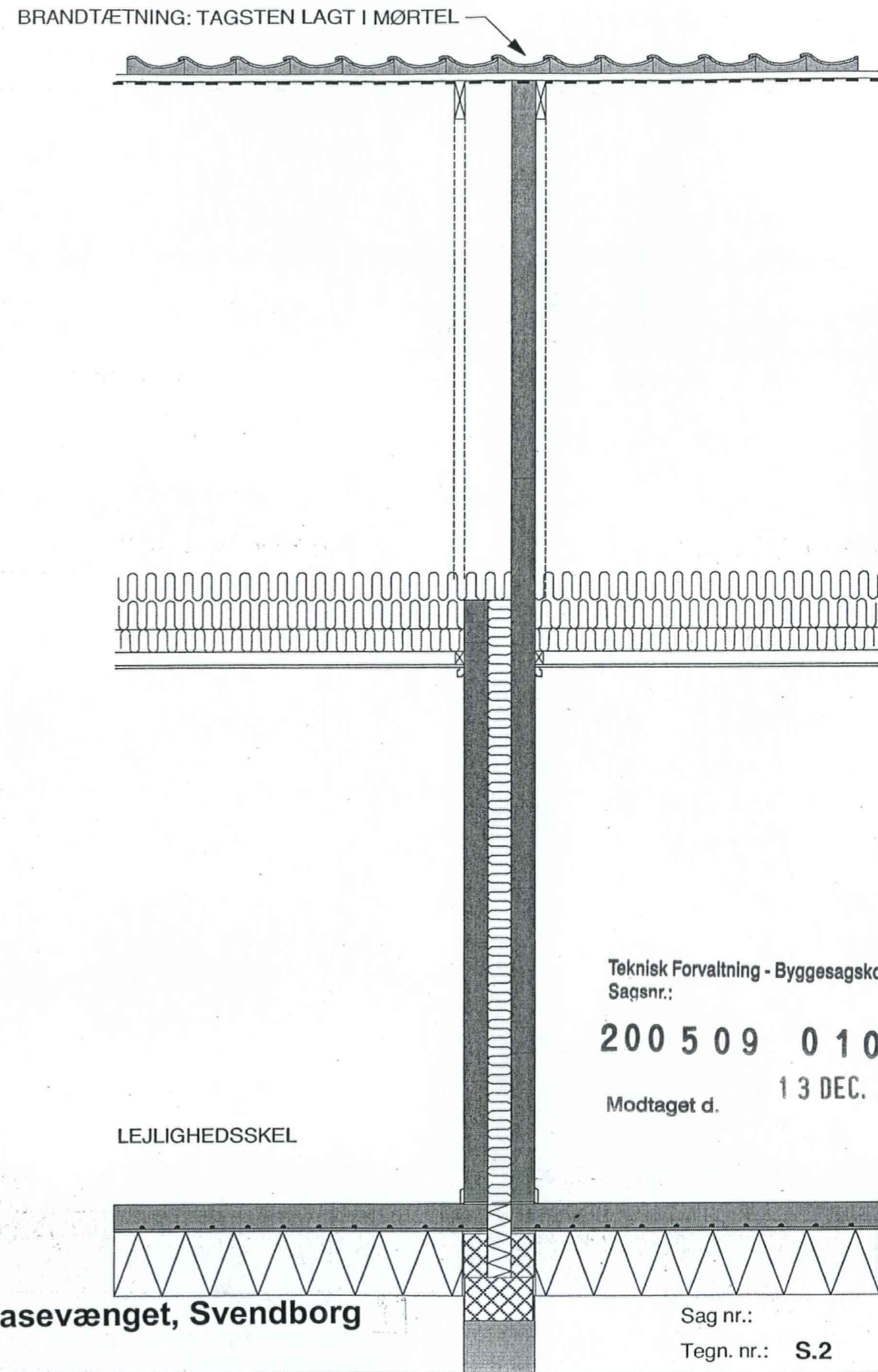
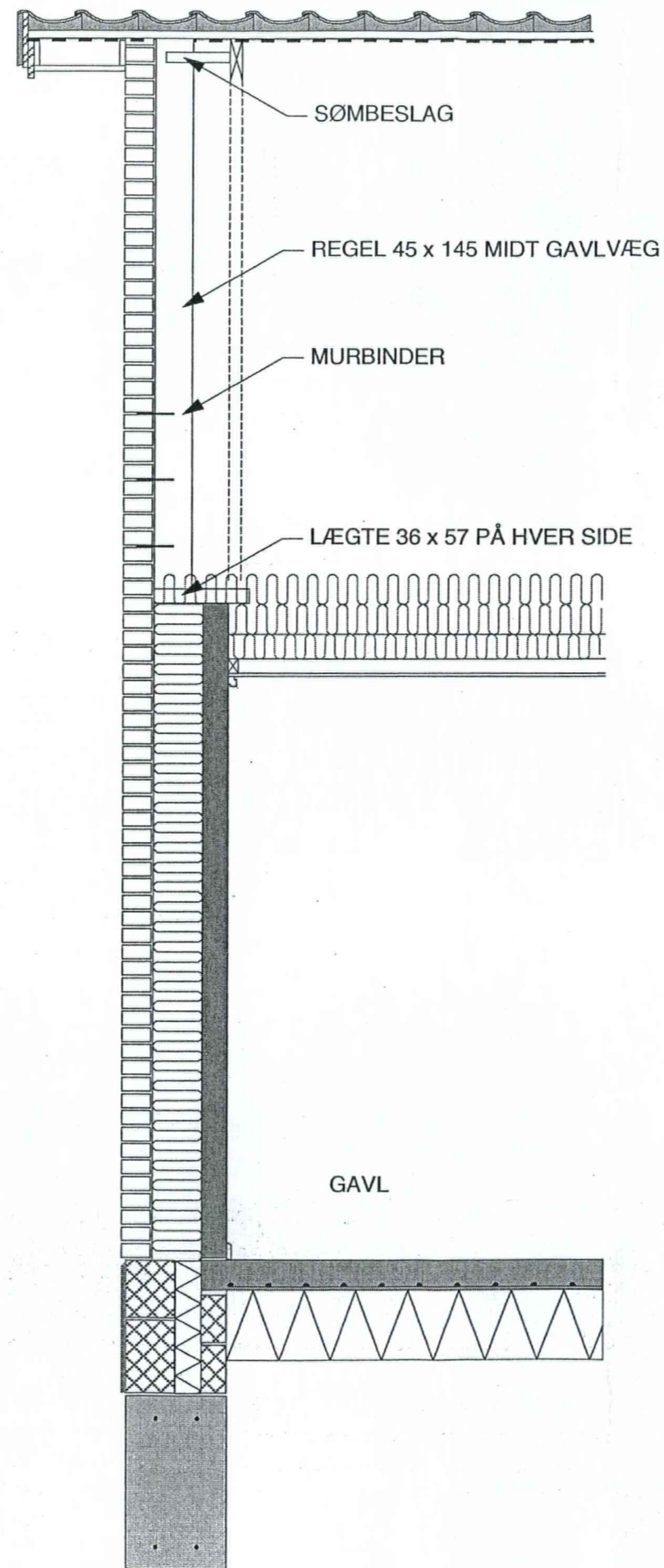

Teknisk Forvaltning - Byggesagskontoret
Sagsnr.:

200 5 09 0 102A

Modtaget d. **13 DEC. 2005**

Sag: **Klasevænget, Svendborg**

Sag nr.:

Tegn. nr.: **S.2**

Emne: **Snit ved gavle og lejlighedsskel**

Mål: **1:25**

Dato: **01.08.04**

Sign.:

KS:

Rev.: **06.12.05**



JØRGEN JENSEN
Skårup A/S

Englandsvej 6
DK-5700 Svendborg

Tlf. 62 23 11 28
Fax. 62 23 11 60

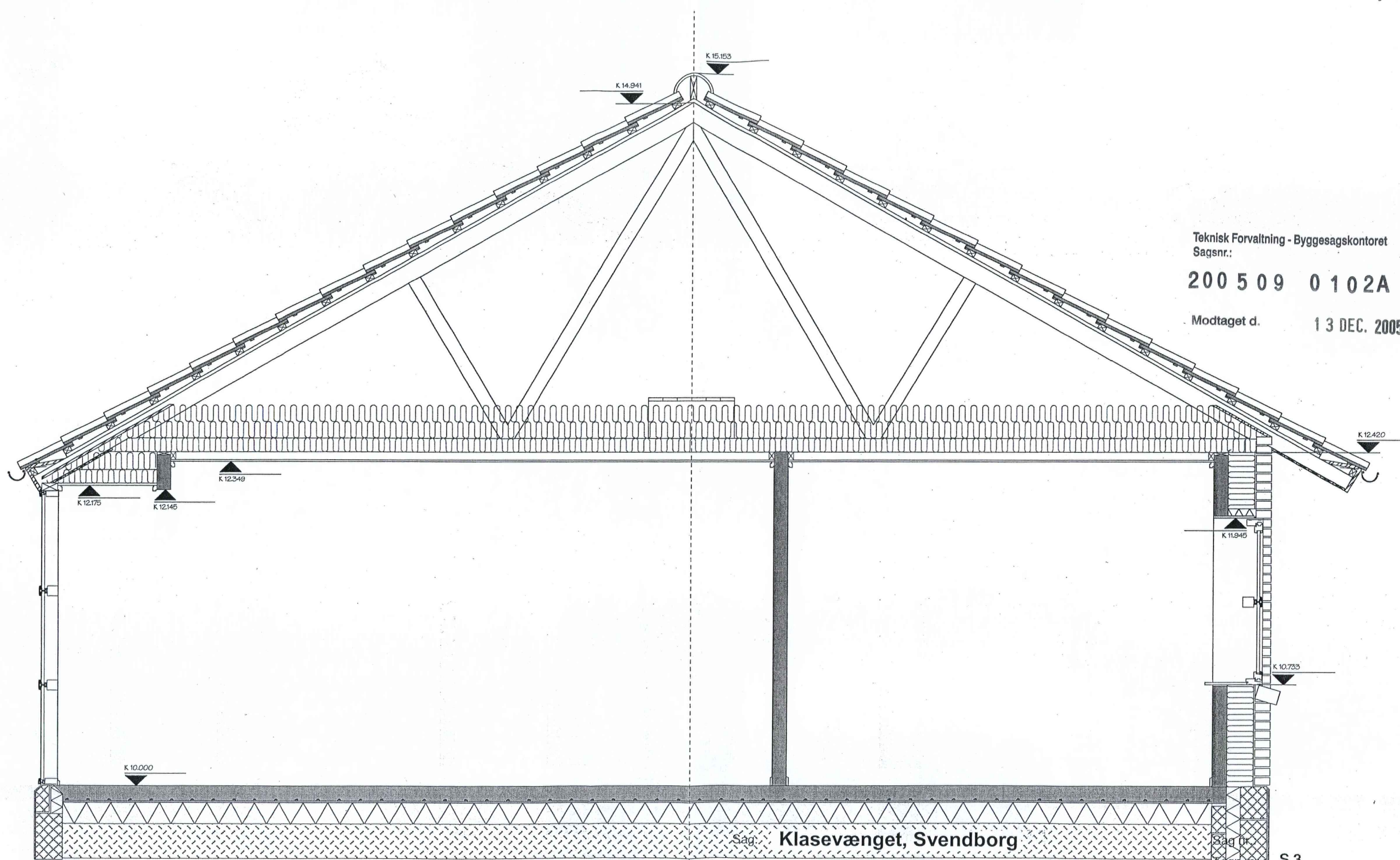

Teknisk Forvaltning - Byggesagskontoret
Sagsnr.:

200 5 09 0 1 0 2 A

Modtaget d. **13 DEC. 2005**

Sag: **Klasevænget, Svendborg**

Sag nr. **S.3**

Emne: **Snit i glaskarnap**

Mål: **1:25**

Sign.:

KS:

Dato: **01.08.04**

Rev.: **06.12.05**

 **JØRGEN JENSEN**
Skårup A/S

Englandsvej 6
DK-5700 Svendborg

Tlf. **62 23 11 28**
Fax. **62 23 11 60**

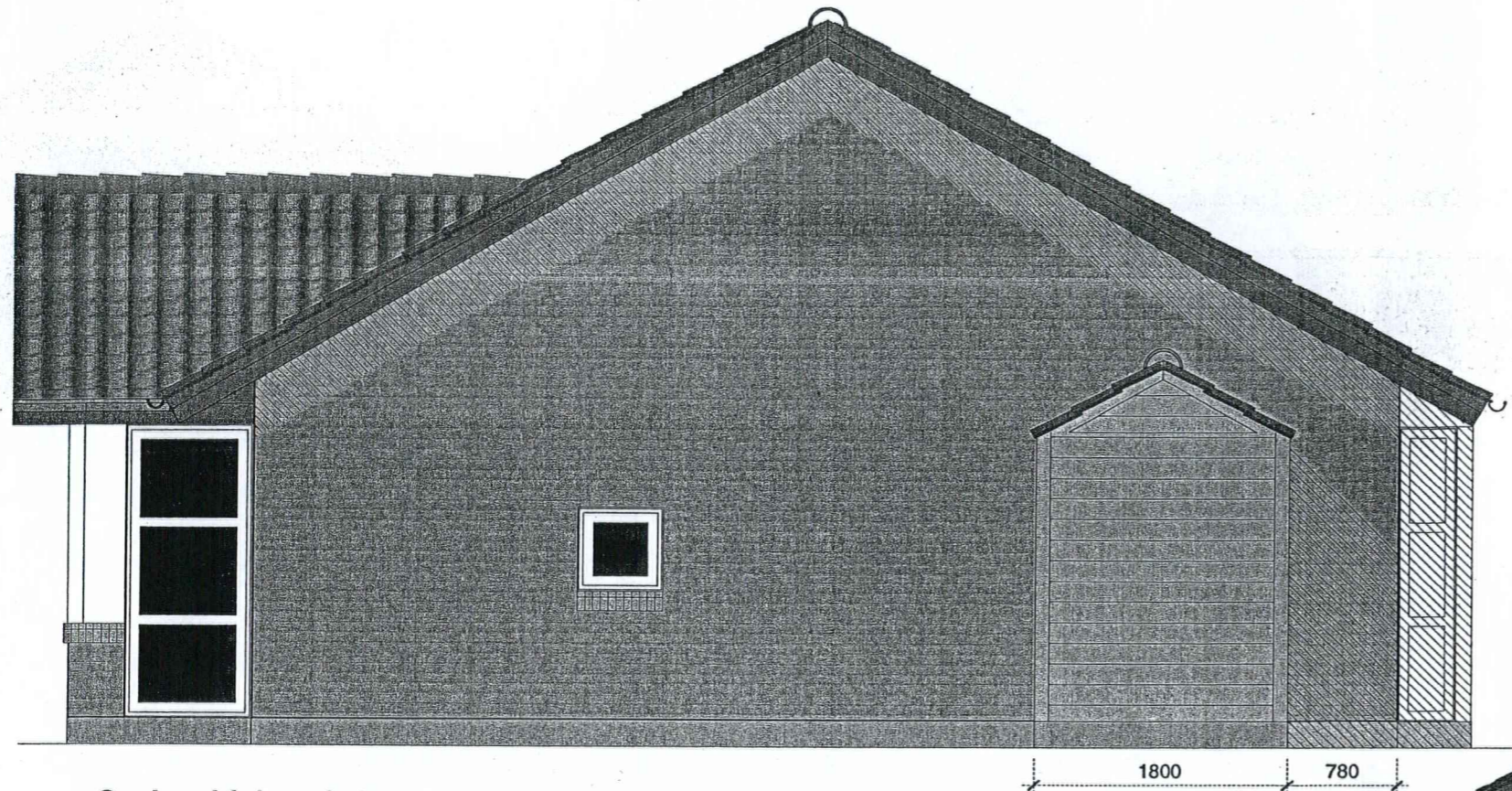

Gavl ved følgende typer:

91.1, 92.4

111.1, 112.4

131.1, 132.4

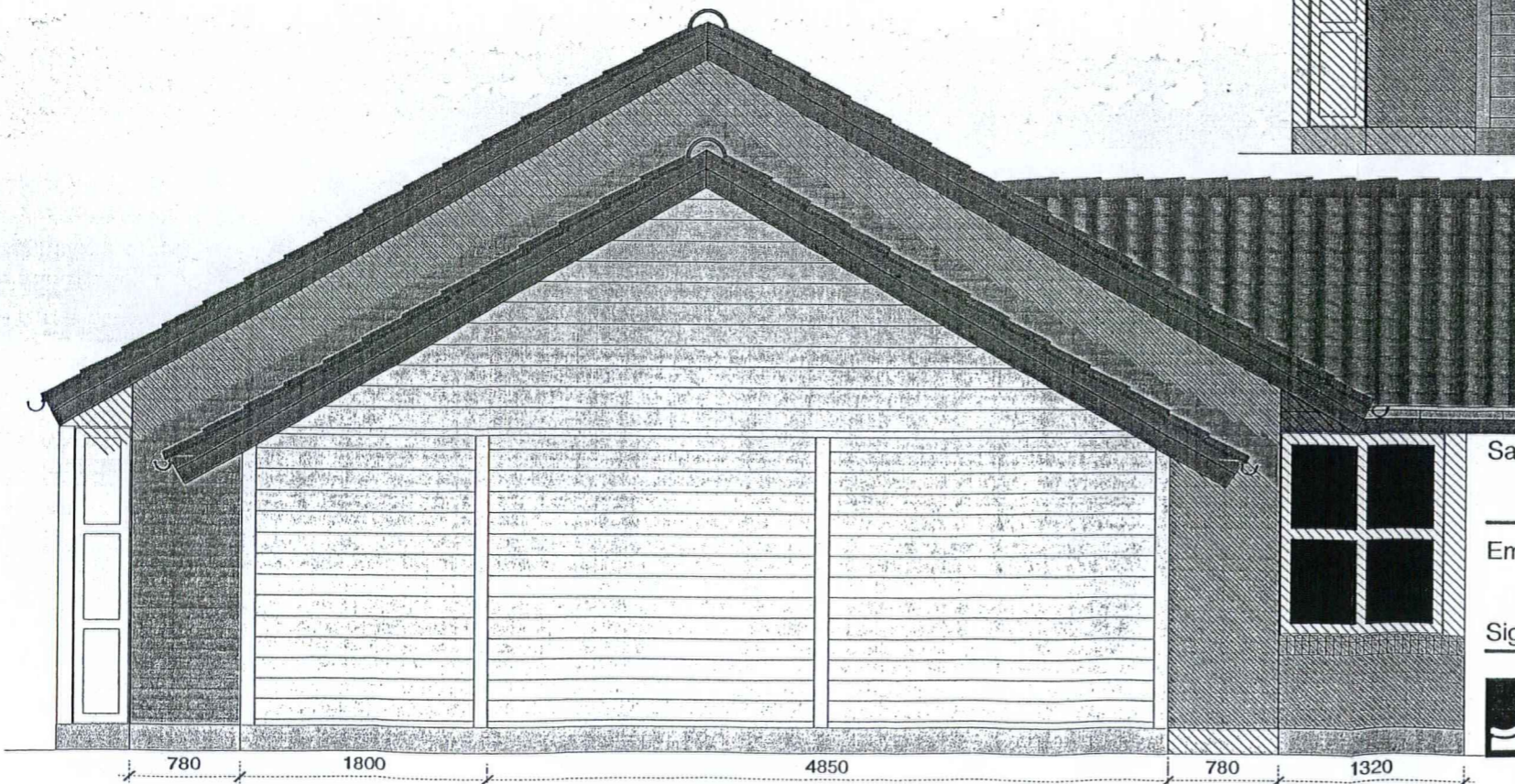
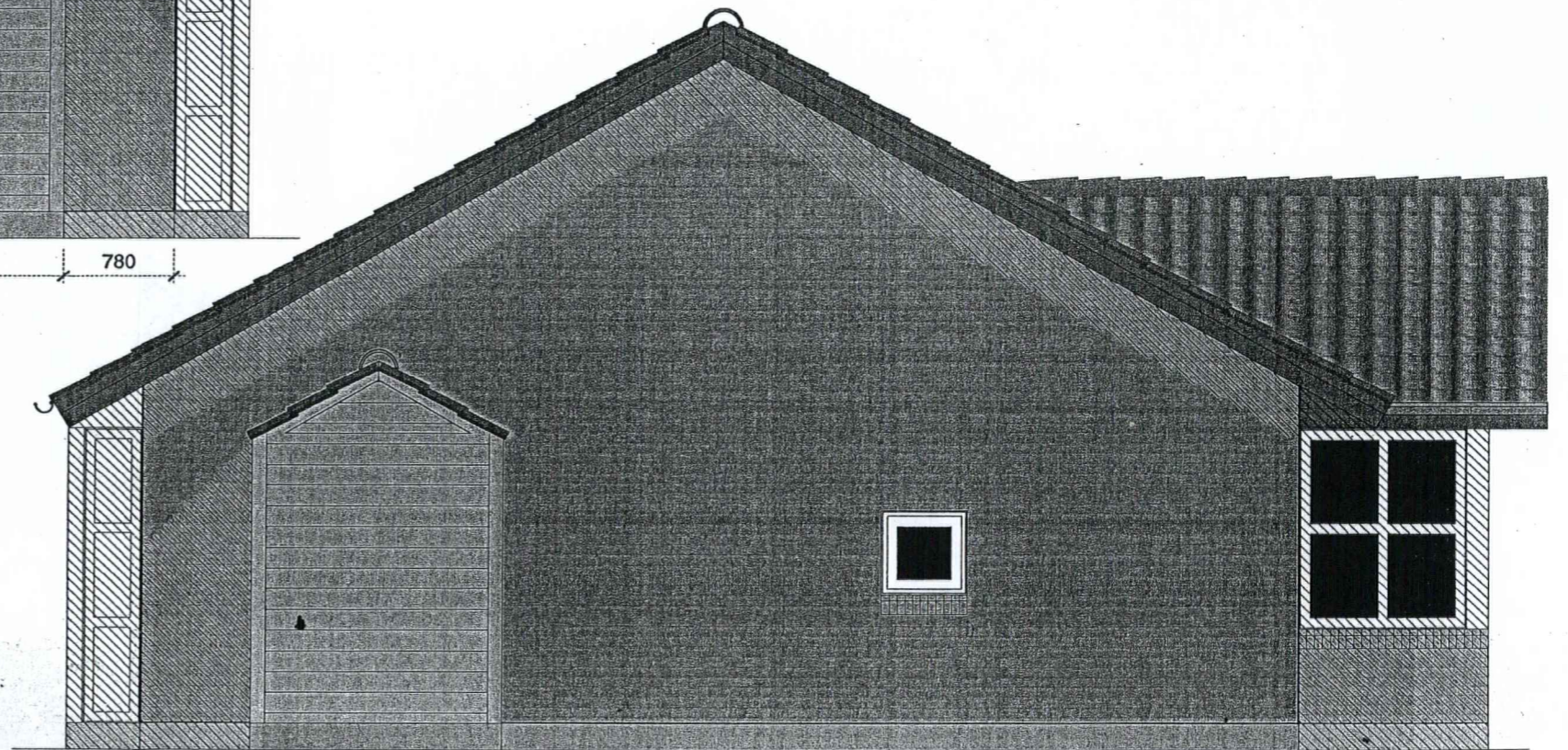

Teknisk Forvaltning - Byggesagskontoret
Sagsnr.:

200 5 09 0 1 0 2 A

Modtaget d. 13 DEC. 2005

Sag: Klasevænget, Svendborg

Sag nr.:

Tegn. nr.: G.4

Emne: Gavle, facader, carport v. karnap

Mål: 1:50

Dato: 23.02.05

Sign.:

KS:

Rev.: 14.11.05

 **JØRGEN JENSEN**
Skårup A/S

Englandsvej 6
DK-5700 Svendborg

Tlf. 62 23 11 28
Fax. 62 23 11 60

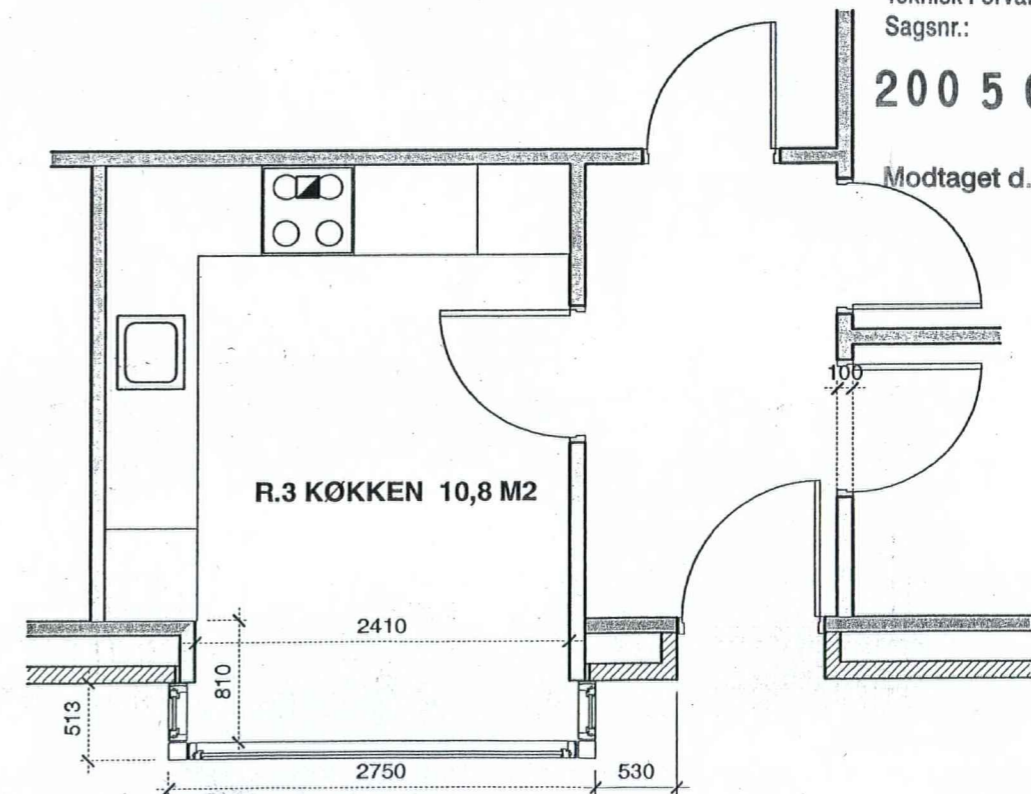
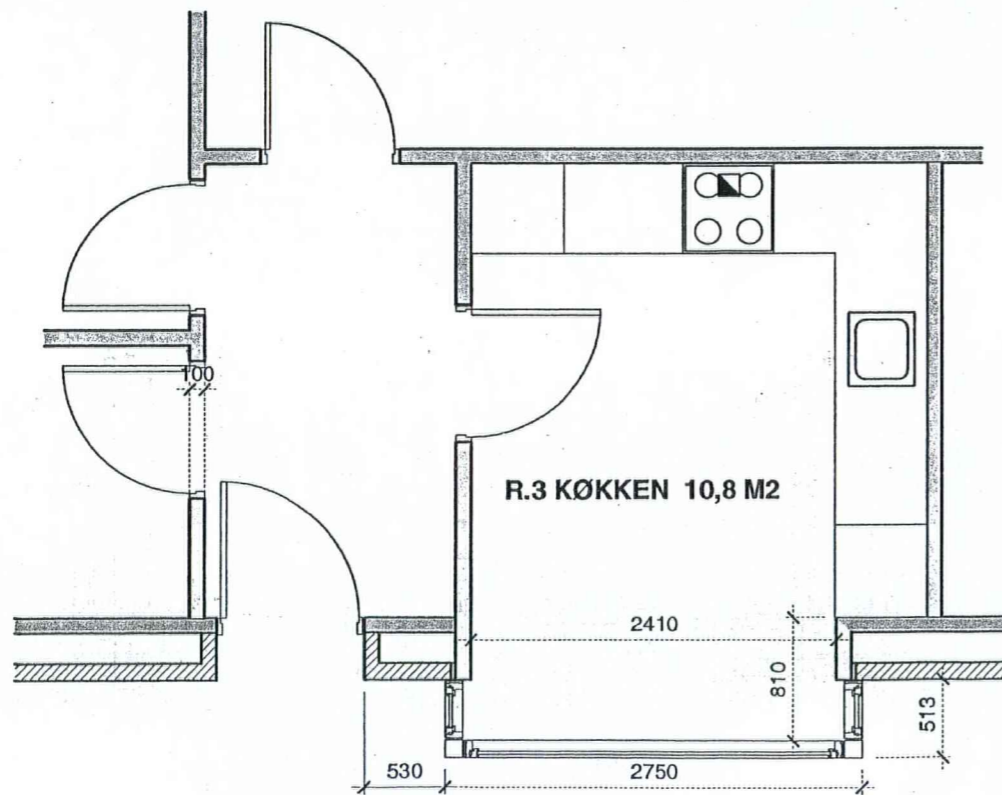
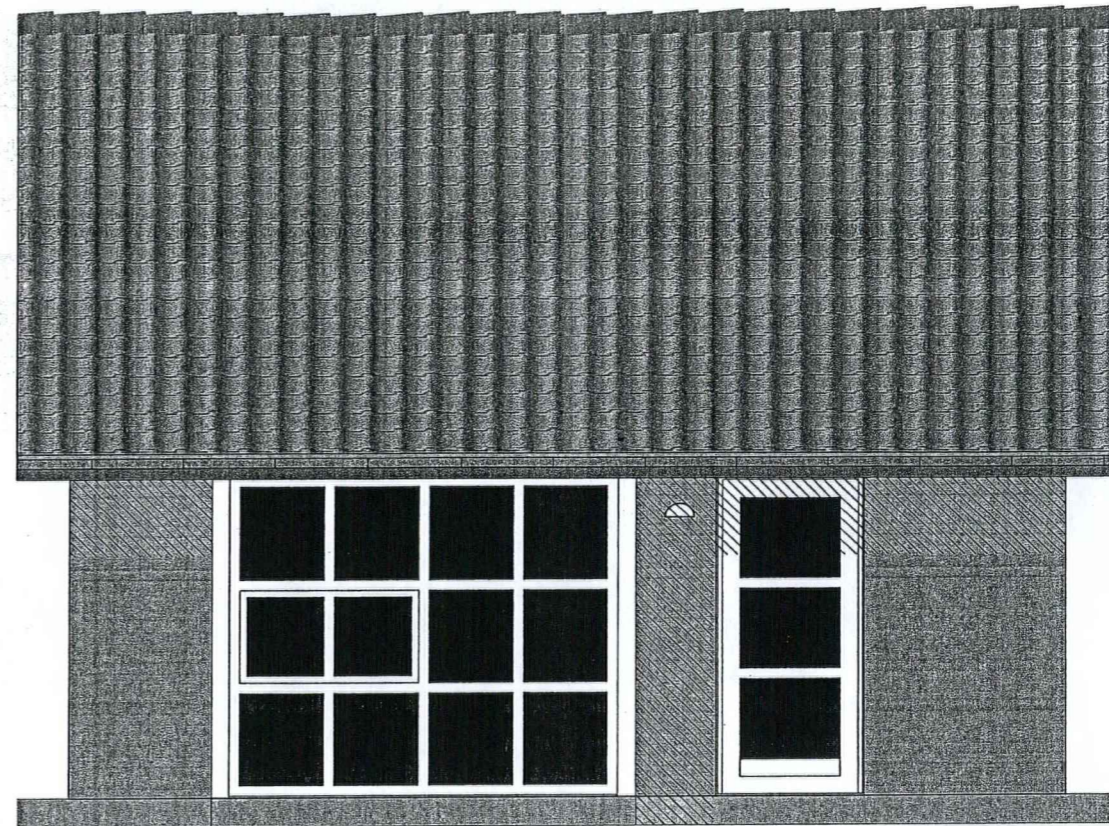
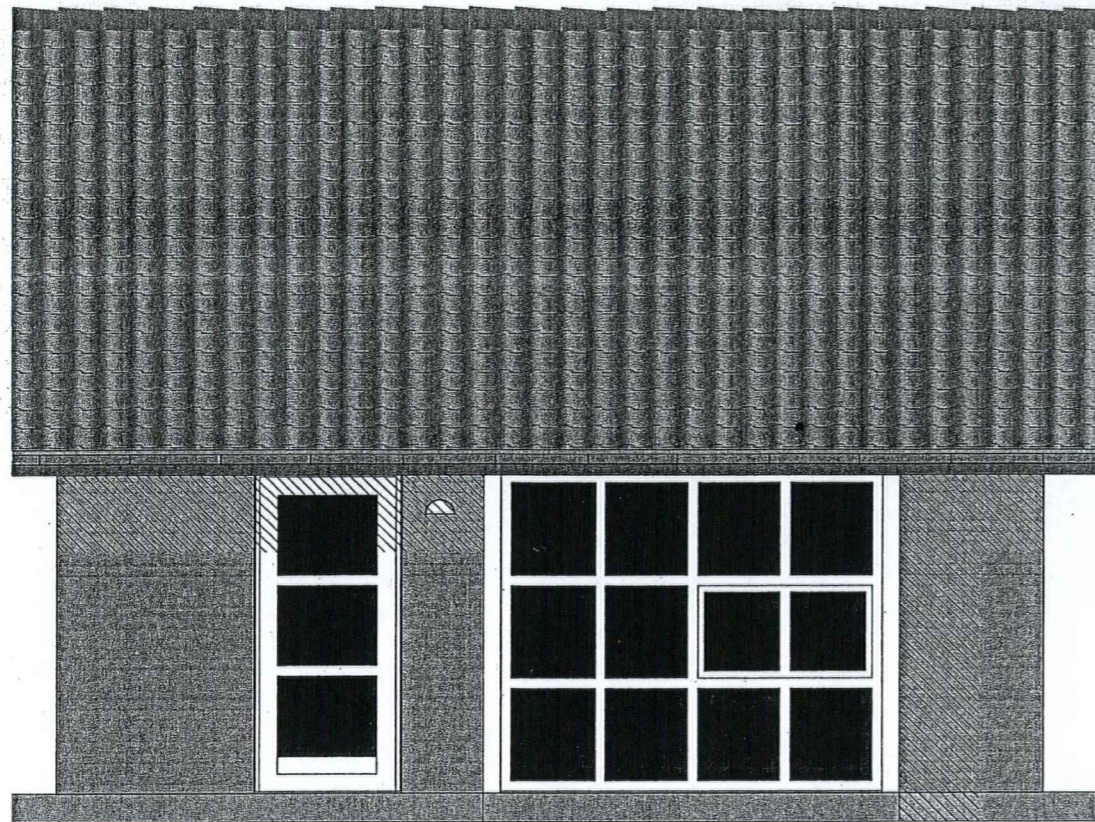

Teknisk Forvaltning - Byggesagskontoret
Sagsnr.:

200 5 09 0 102A

Modtaget d. 13 DEC. 2005

Sag: Klasevænget, Svendborg

Sag nr.:

Tegn. nr.: D. 4

Emne: Plan og facade-udsnit af glaskarnap i køkkenerne
70.1+2, 87.1+2, 107.1+2, 127.1+2

Mål: 1:50

Dato: 08.03.05

Sign.:

KS:

Rev.: 07.12.05

 **JØRGEN JENSEN**
Skårup A/S

Englandsvej 6
DK-5700 Svendborg

Tlf. 62 23 11 28
Fax. 62 23 11 60

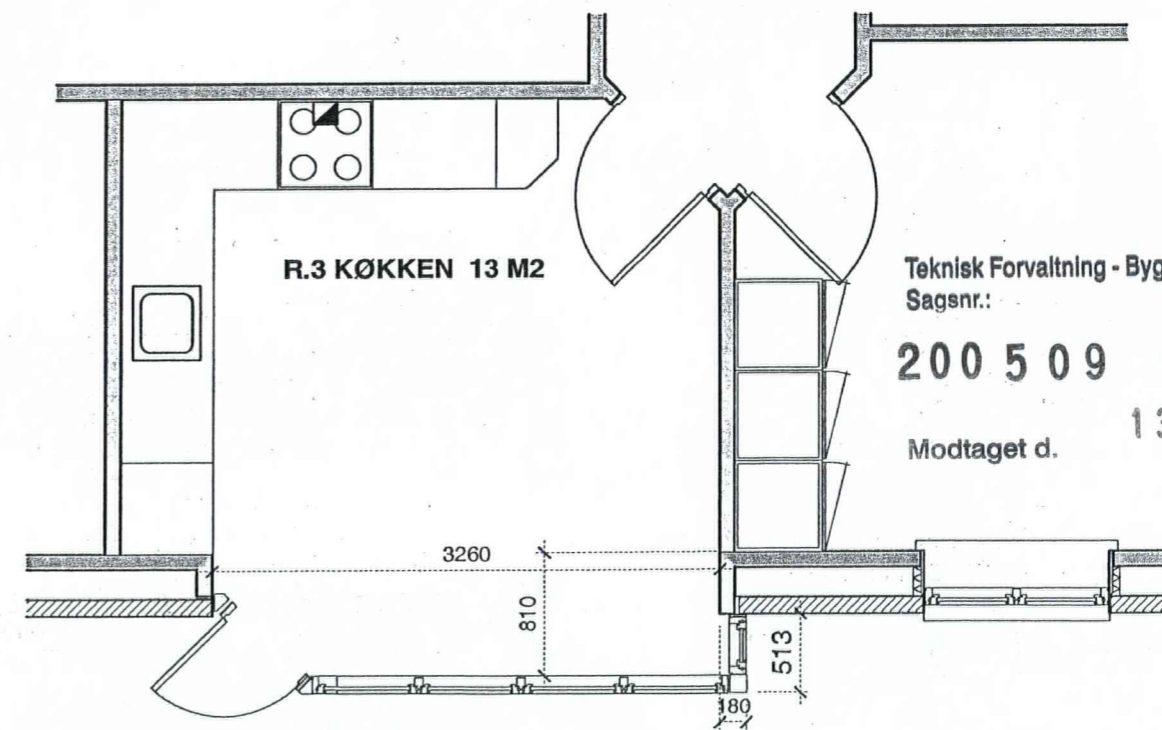
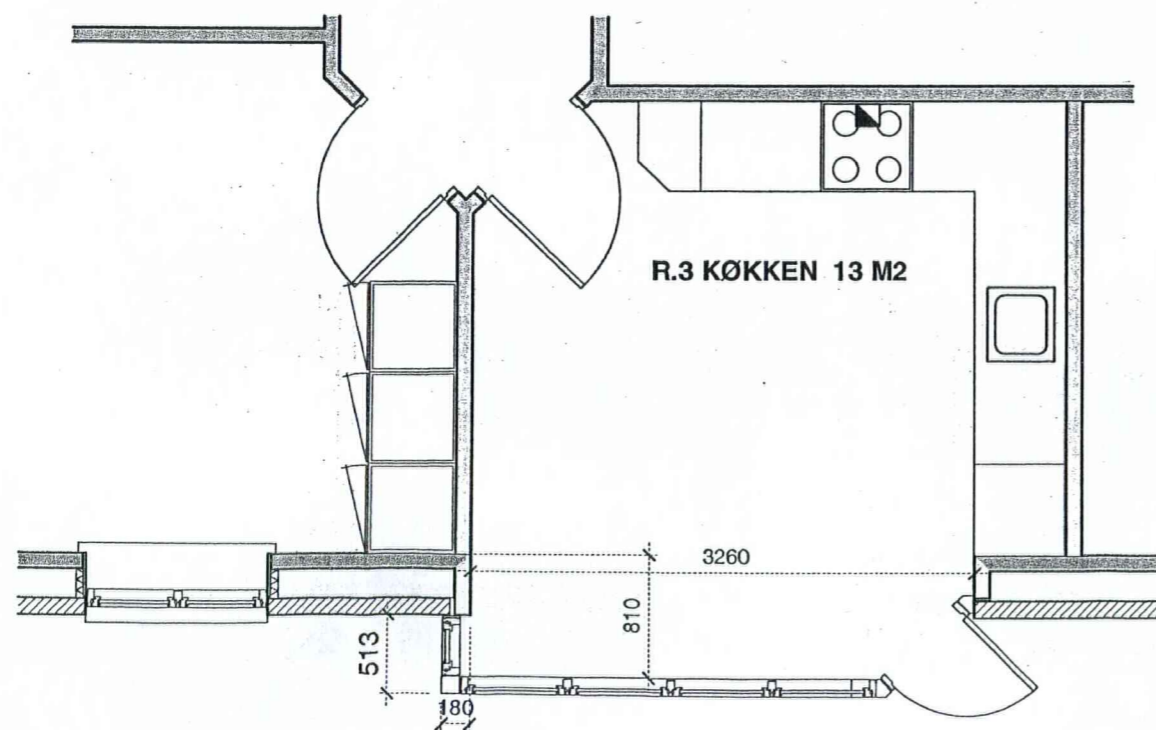
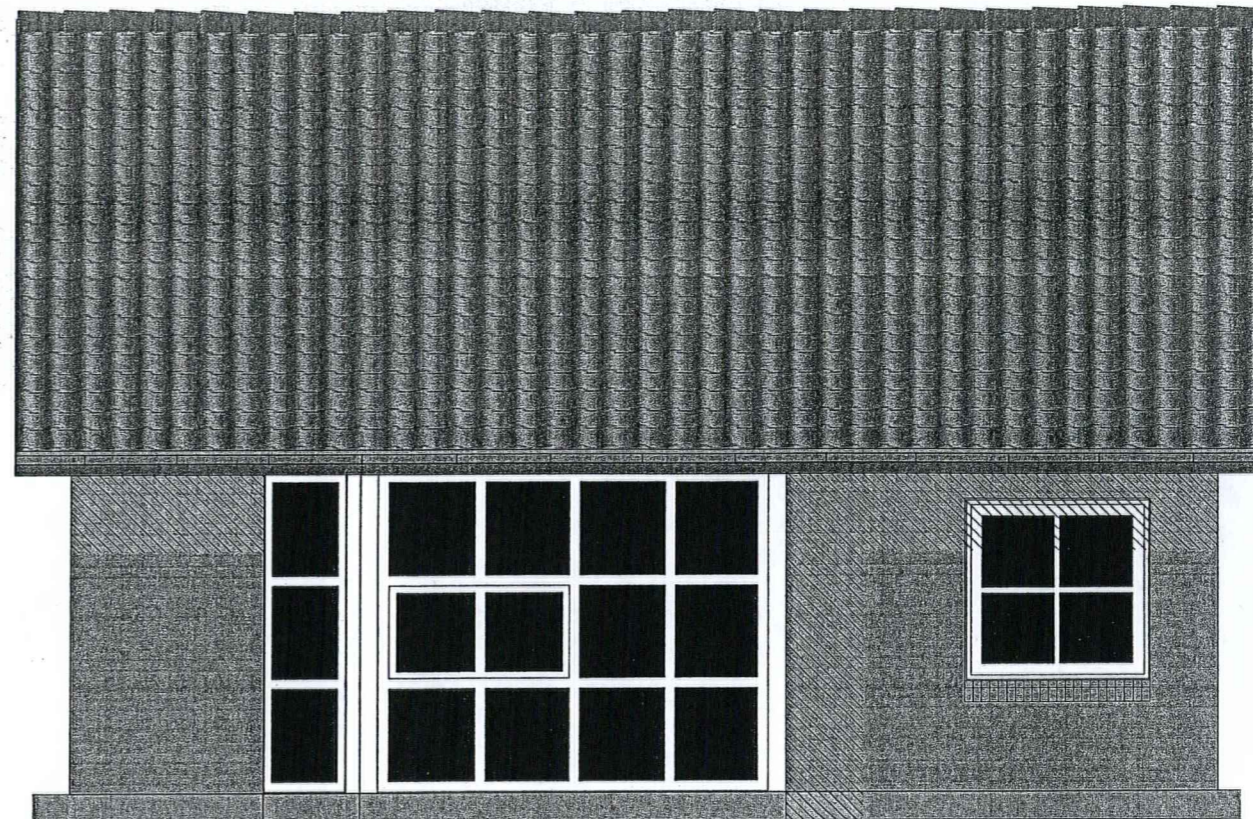
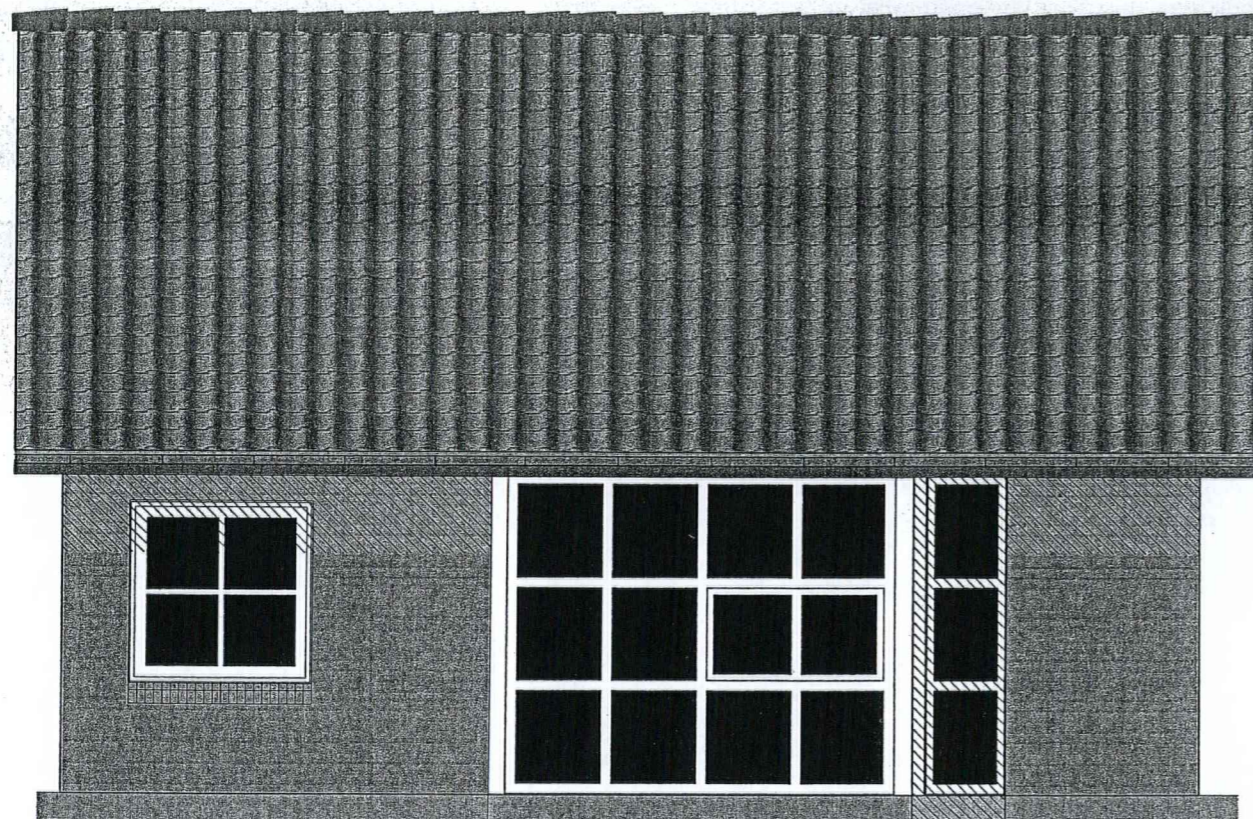

Teknisk Forvaltning - Byggesagskontoret
Sagsnr.:

200 5 09 0 102A

Modtaget d. **13 DEC. 2005**

Sag: **Klasevænget, Svendborg**

Sag nr.:

Tegn. nr.: **D. 5**

Emne: **Plan og facade-udsnit af glaskarnap i køkkenerne
87.3+4, 107.3+4, 127.3+4**

Mål: **1:50**

Dato: **08.03.05**

Sign.:

KS:

Rev.: **07.12.05**



JØRGEN JENSEN
Skårup A/S

Englandsvej 6
DK-5700 Svendborg

Tlf. 62 23 11 28
Fax. 62 23 11 60

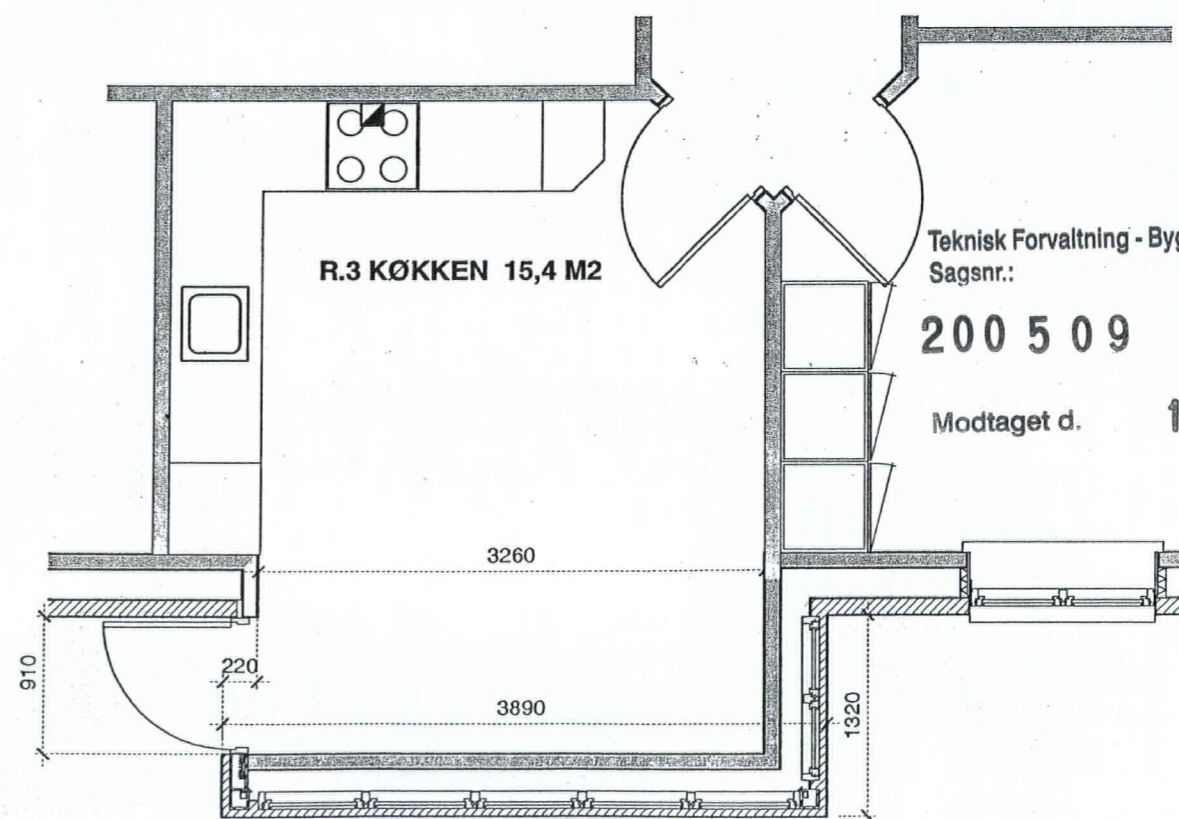
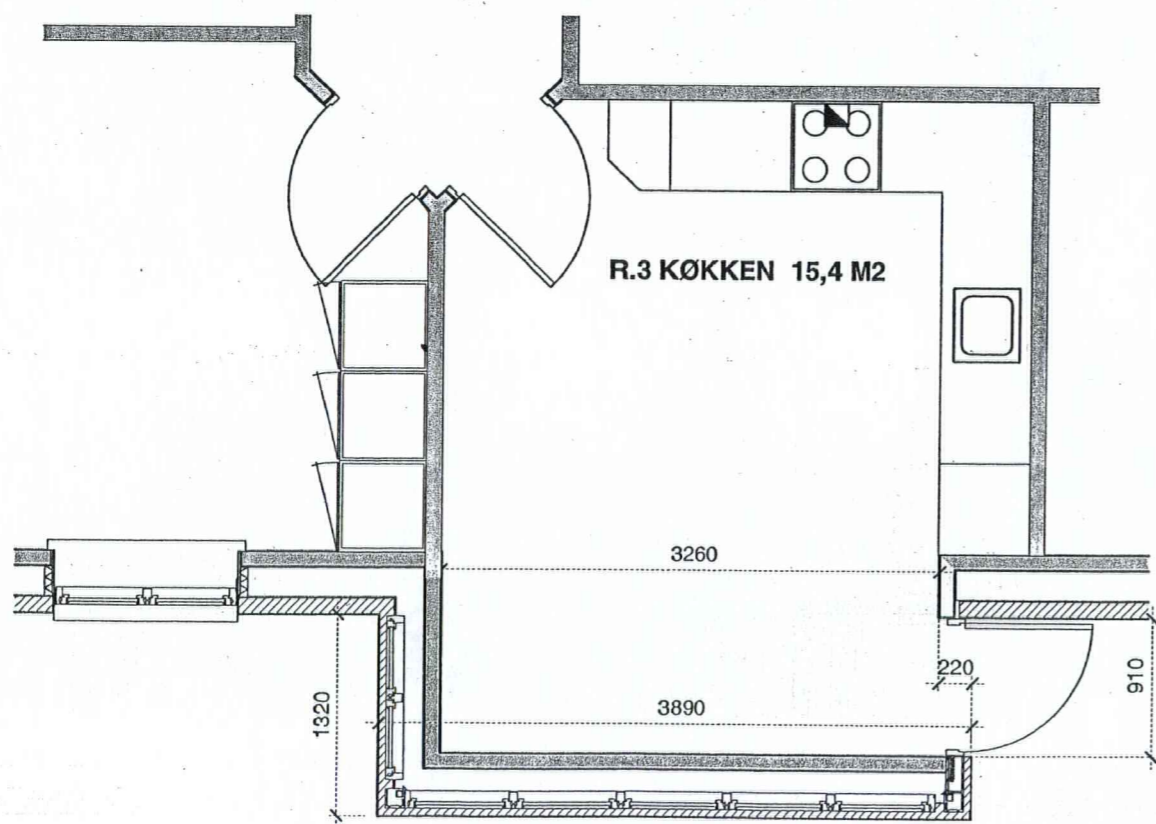
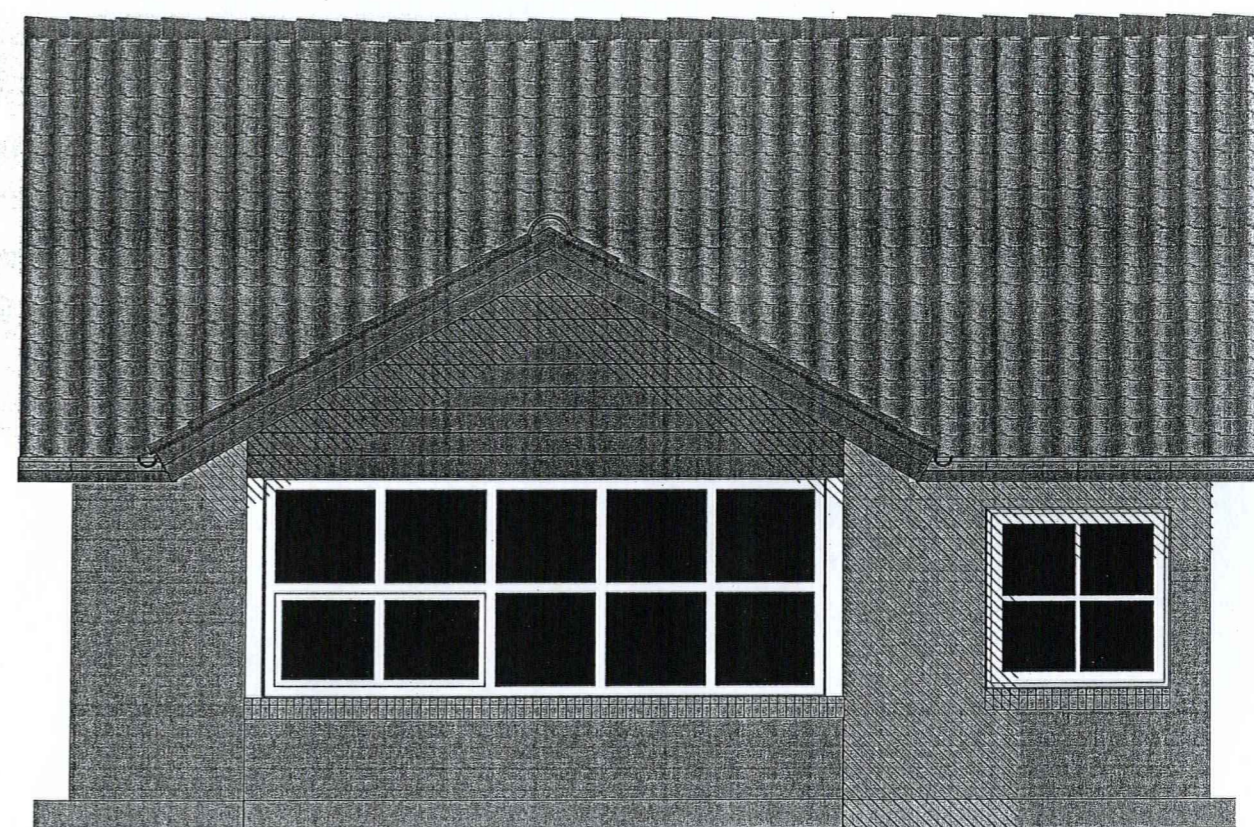
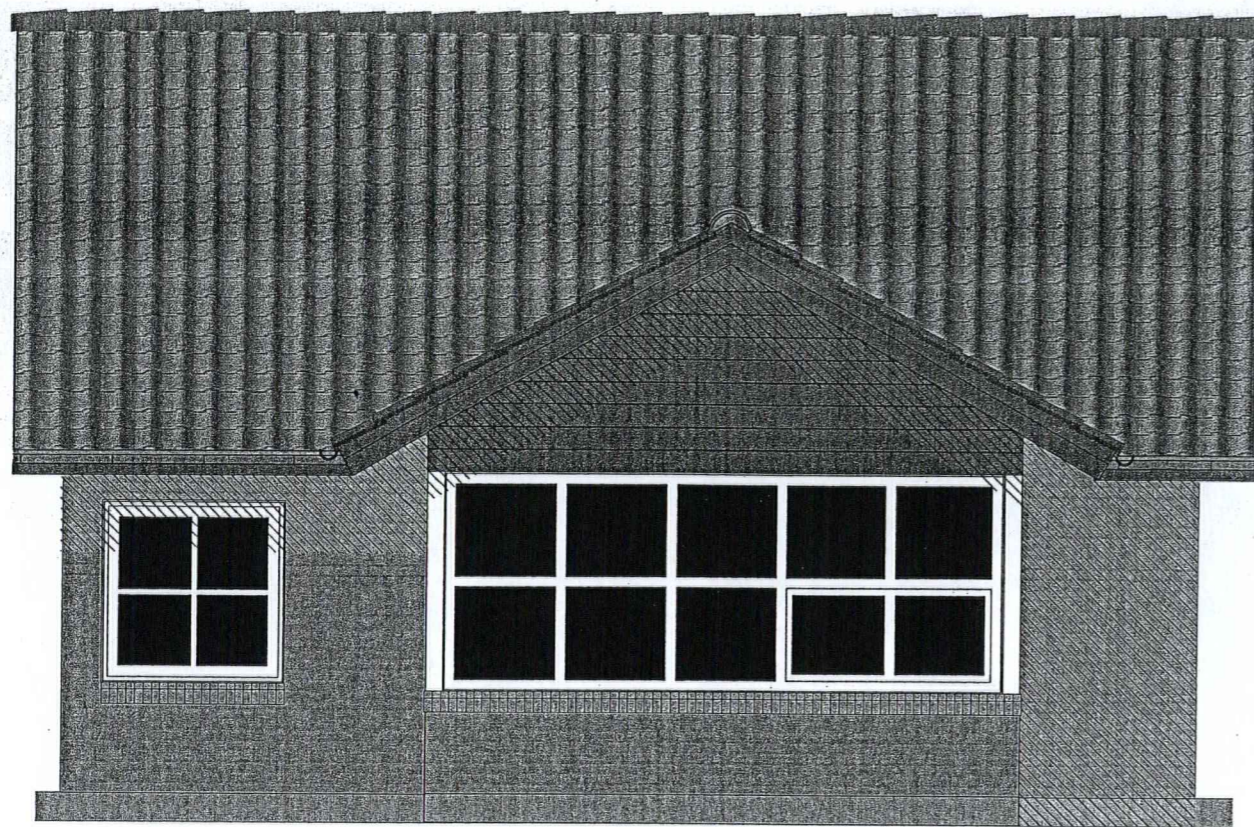

Teknisk Forvaltning - Byggesagskontoret
Sagsnr.:

200 5 09 0 102A

Modtaget d. **13 DEC. 2005**

Sag: **Klasevænget, Svendborg**

Sag nr.:

Tegn. nr.: **D. 6**

Emne: **Plan- og facadeudsnit af glaskarnap i køkkenerne
92.3+4, 112.3+4, 132.3+4**

Mål: **1:50**

Dato: **08.03.05**

Sign.:

KS:

Rev.: **07.12.05**

 **JØRGEN JENSEN**
Skårup A/S

Englandsvej 6
DK-5700 Svendborg

Tlf. 62 23 11 28
Fax. 62 23 11 60

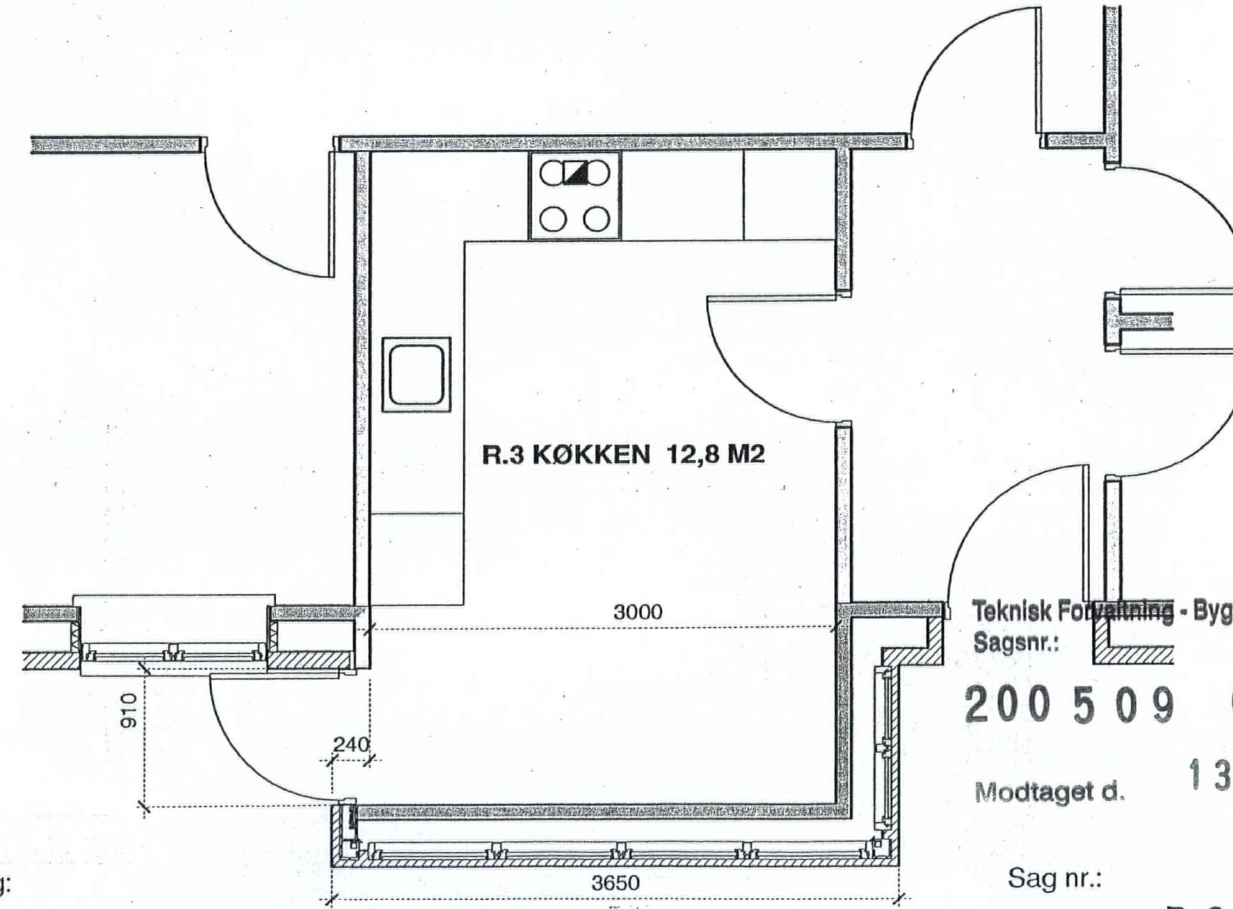
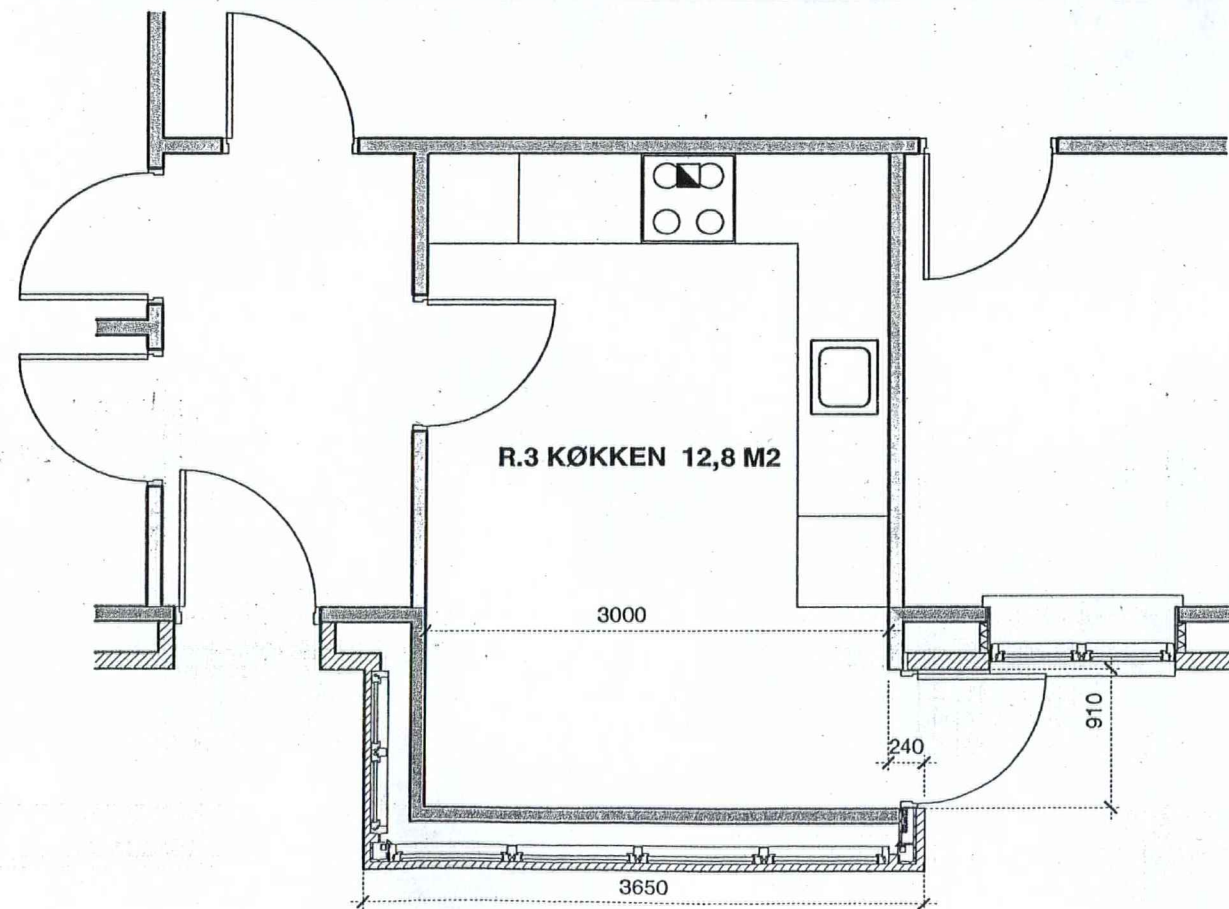
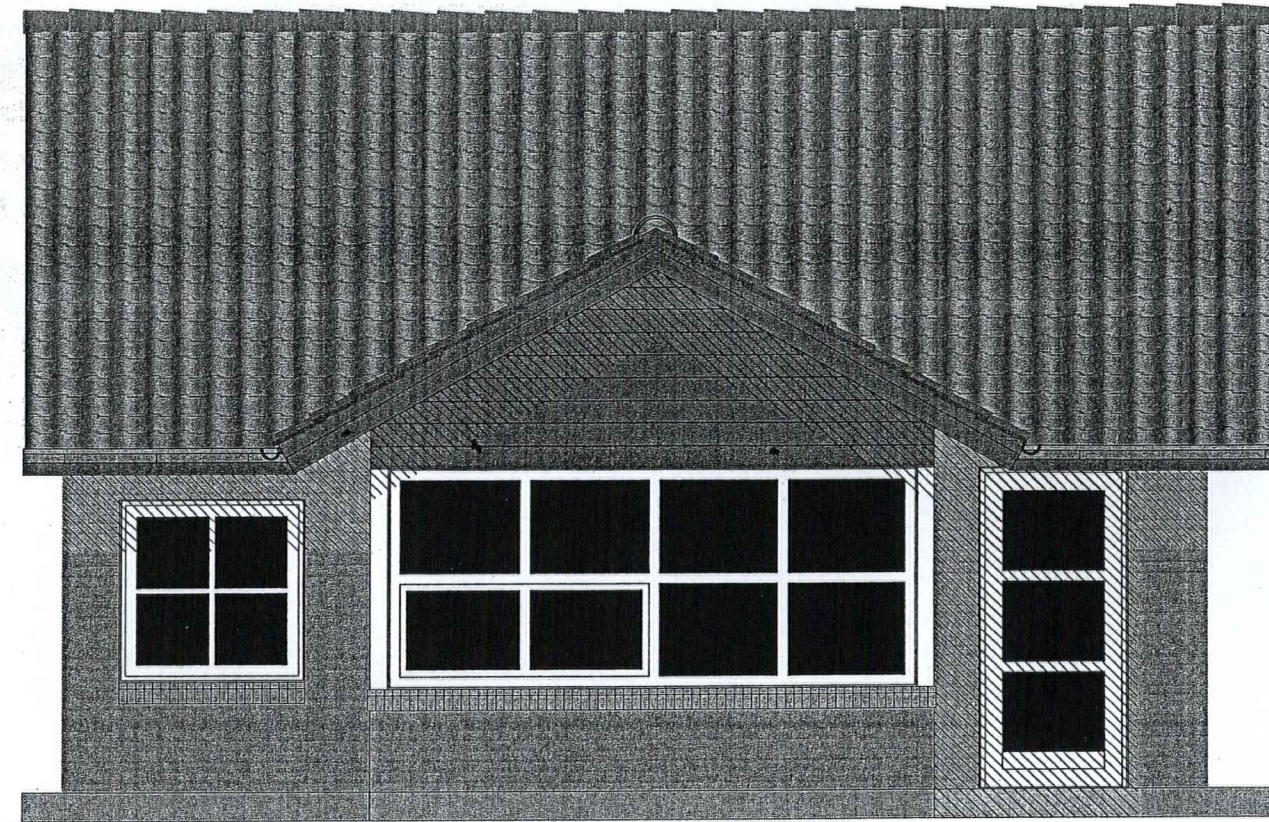
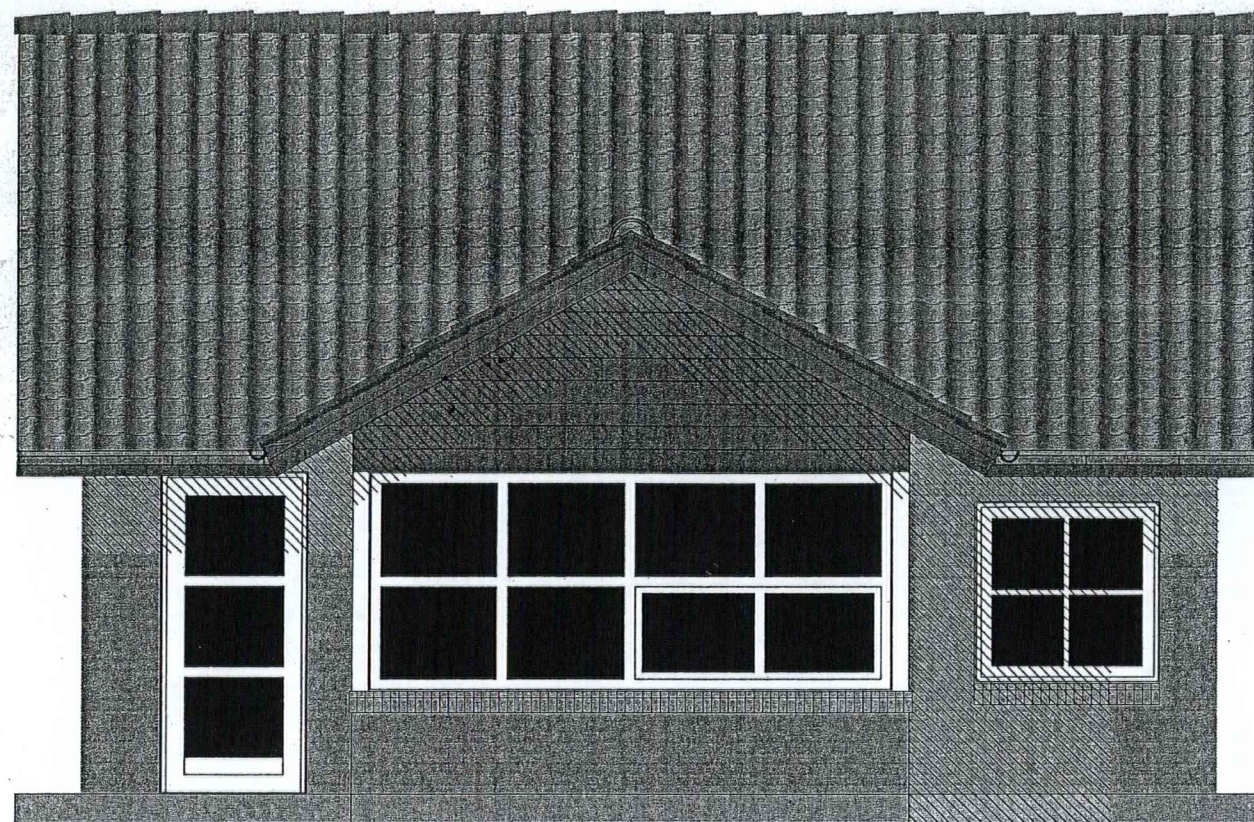

Teknisk Forvaltning - Byggesagskontoret
Sagsnr.:

200 5 09 0 102A

Modtaget d. 13 DEC. 2005

Sag:

Klasevænget, Svendborg

Sag nr.:

Tegn. nr.: **D. 8**

Emne: **Plan- og facadeudsnit af glaskarnap i køkkenerne
91.1+2, 111.1+2, 131.1+2**

Mål: **1:50**

Dato: **08.03.05**

Sign.:

KS:

Rev.: **07.12.05**

 **JØRGEN JENSEN**
Skårup A/S

Englandsvej 6
DK-5700 Svendborg

Tlf. 62 23 11 28
Fax. 62 23 11 60

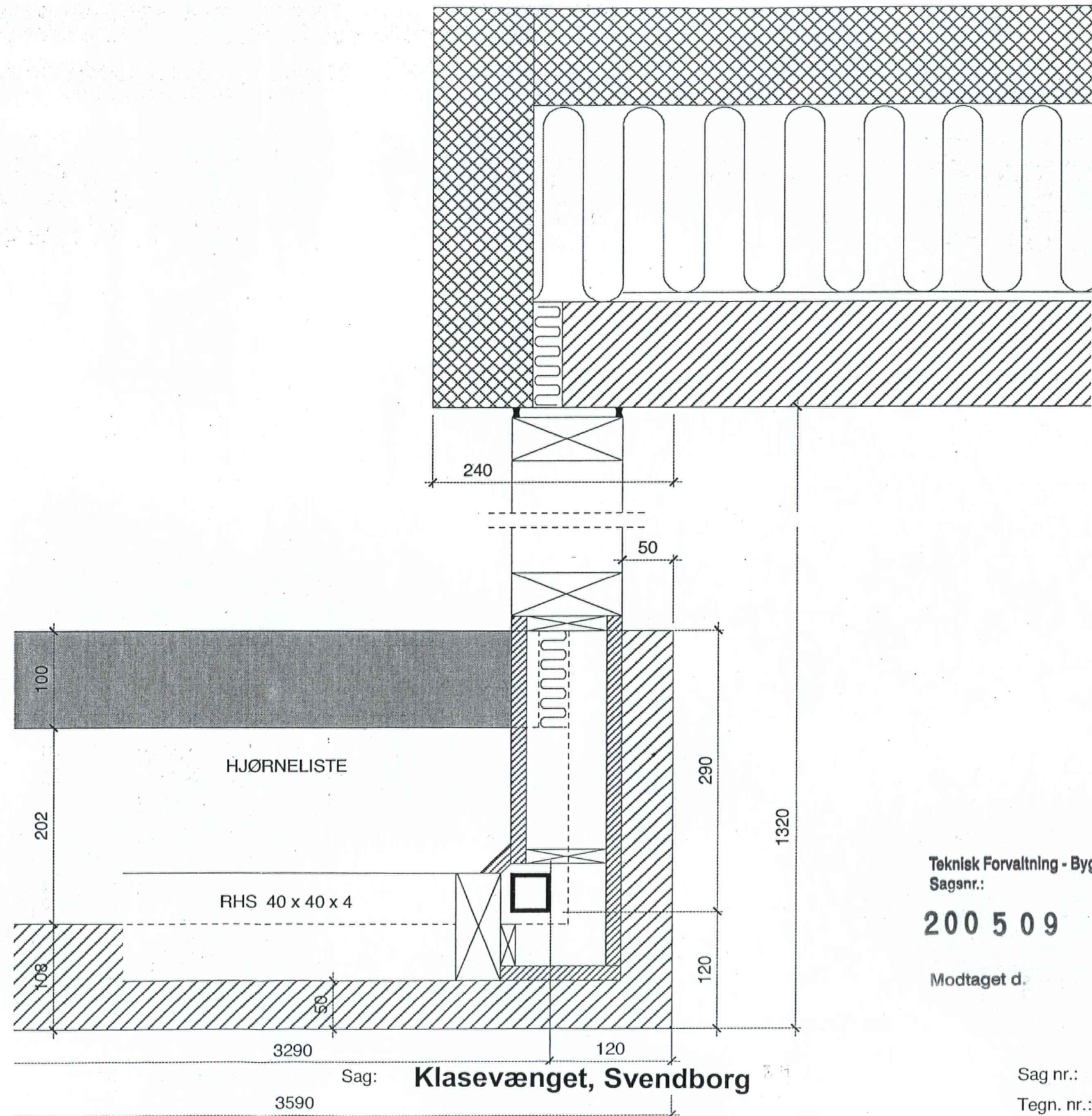

Teknisk Forvaltning - Byggesagskontoret
Sagsnr.:

200 5 09 0 102A

Modtaget d.

13 DEC. 2005

Sag: **Klasevænget, Svendborg**

Sag nr.:

Tegn. nr.: **D. 9**

Emne: **Plan udsnit ved muret karnap**

Mål: **1:5**

Dato: **23.02.05**

Sign.:

KS:

Rev.: **15.11.05**



JØRGEN JENSEN
Skårup A/S

Englandsvej 6
DK-5700 Svendborg

Tlf. 62 23 11 28
Fax. 62 23 11 60

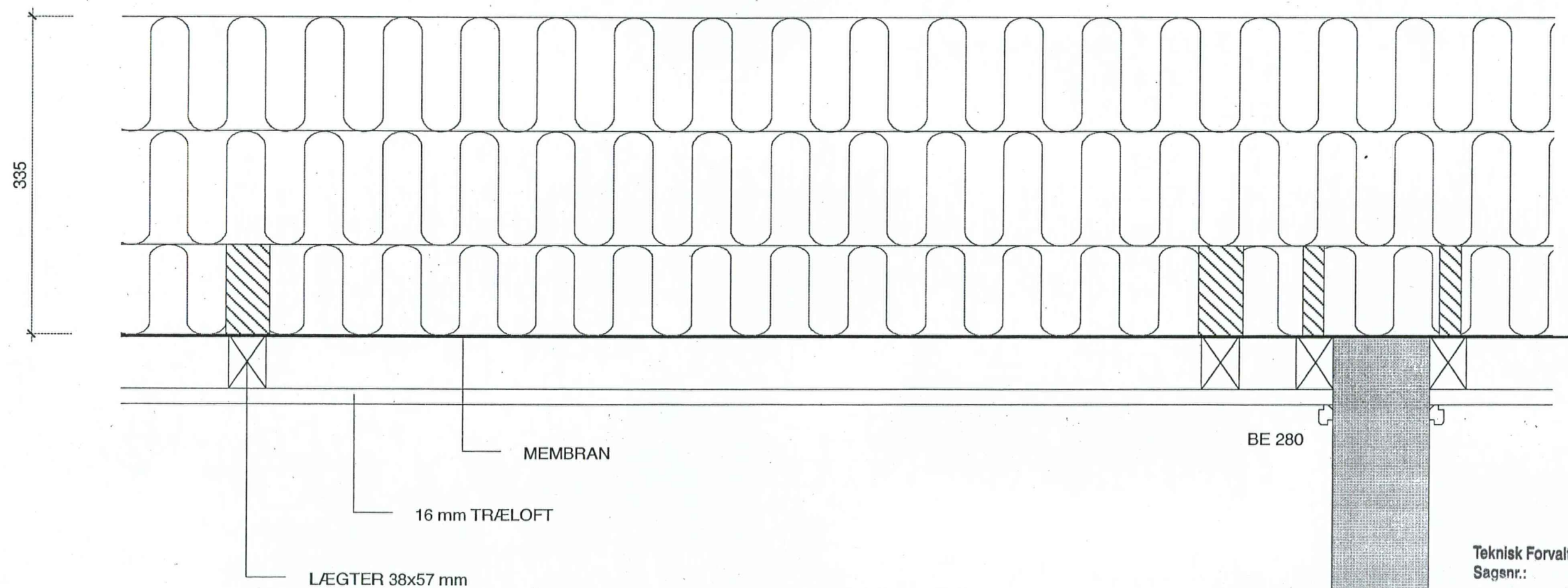

Teknisk Forvaltning - Byggesagskontoret
Sagsnr.:

200 5 09 0 102A

Modtaget d. **13 DEC. 2005**

Sag: **Klasevænget, Svendborg**

Sag nr.:

Tegn. nr.: **D. 10**

Emne: **Sikring af membran i loft**

Mål: **1:5**

Dato: **16.11.05**

Sign.:

KS:

Rev.: **09.12.05**

 **JØRGEN JENSEN**
Skårup A/S

Englandsvej 6
DK-5700 Svendborg

Tlf. 62 23 11 28
Fax. 62 23 11 60

Stamvej og Vænger

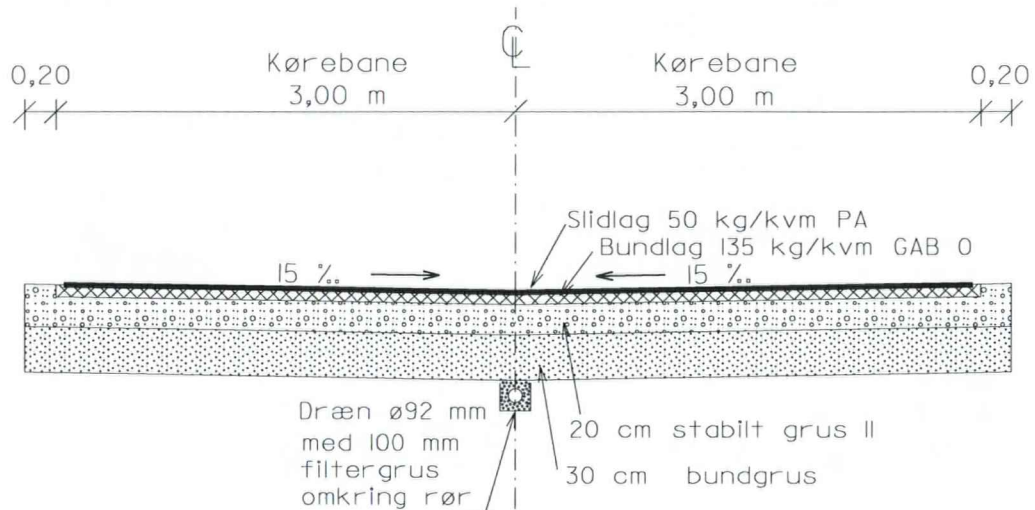

Teknisk Forvaltning - Byggesagskontoret
Sagsnr.:

200 5 0 9 0 1 0 2 A

Modtaget d.

13 DEC. 2005

Tværsprofil Klasevænget

Bygherre: Jørgen Jensen Skårup A/S

J.nr.: 056299

Dato: 29. nov. 2005

Målf.: 1: 50



**LANDINSPEKTØRERNE
HVENEGAARD A/S**

Egensvej 15, 5700 Svendborg, tlf. 63 21 12 00 - fax 63 21 12 12

Landinspektør



Landinspektørerne Hvenegaard A/S
Att. Aksel Andersen
Kullinggade 29
5700 Svendborg

Teknisk Forvaltning

Myndighedsafdelingen
Byggesagskontoret
Email: Teknisk@Svendborg.dk
Fax 62228810

Dato: 27. oktober 2005

BYGGESAGSNR.: 2005090102A
EJENDOMMEN: Klasevænget 1
EJENDOMSNR.: 196400
MATR.NR.: 2 -cx, BJØRNEMOSE, SVENDBORG JORDER
EJER: Jørgen Jensen Skårup A/S

OPFØRELSE AF 14 ANDELSBOLIGER (STAV 8).

Forvaltningen har modtaget Jeres bebyggelsesplan for 14 andelsboliger på ovennævnte ejendom. Vi har vurderet det fremsendte materiale af 25. oktober, og finder, at det vil være ønskeligt med en mere grøn plan i form af, at adgangsvej markeres med to store træer i hver ende af adgangsvejen.

Endvidere kan en mindre bearbejdning af fælles området med parkeringen strammes op med en hæg med adgang til fællesarealet som kunne suppleres med en lidt organisk beplantning i sin form, evt. med et mindre areal med grus til spil.

Vedlægger en skitse på hvad vi mener.

Henvendelse kan ske på telefon 6321 5431.

Med venlig hilsen

Erik Krahn
arkitekt m.a.a.

Svendborg Kommune
Teknisk Forvaltning
Centrumpladsen 7, 3. sal
5700 Svendborg
telefon 62211904
www.svendborg.dk

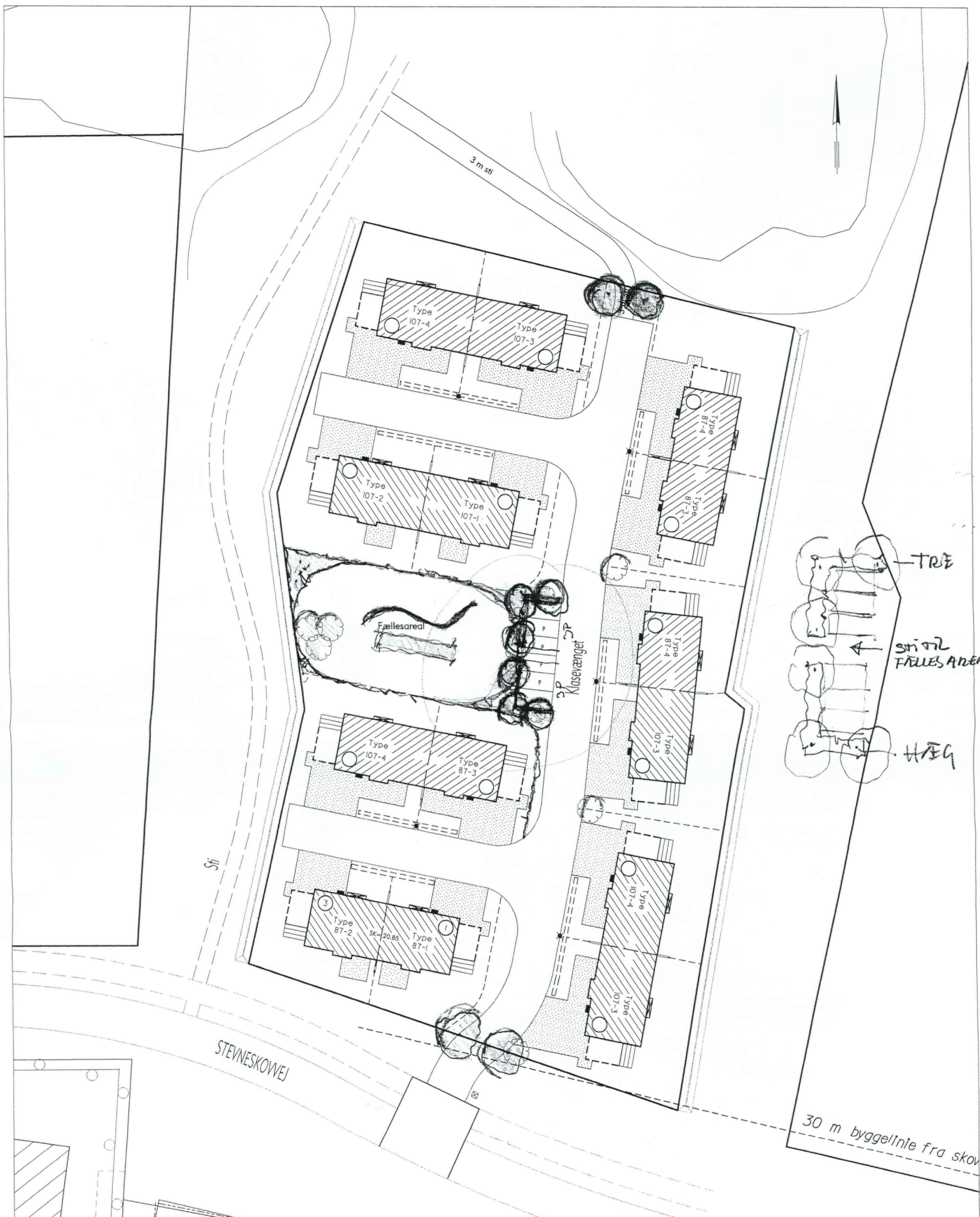

Bebyggelsesplan for 14 andelsboliger

Beliggende ved Klasevænget. (Stav 8)

Bygherre: Jørgen Jensen Skårup A/S

Teknisk Forvaltning - Byggesagskontoret
Sagsnr.:

2005090102A

Mødtaget d.

27 OKT. 2005

J.nr.: 056299

Dato: 25. okt. 2005

Målf.: 1: 500

**LANDINSPEKTØRERNE
HVENEGAARD A/S**

Kullinggade 29, 5700 Svendborg, tlf. 63 21 12 00 - fax 63 21 12 12

Landinspektør



Teknisk Forvaltning - Byggesagskontoret
Sagsnr.:

2005090102A

Modtaget d.

27 OKT. 2005

Bebyggelsesplan for 14 andelsboliger

Beliggende ved Klasevænget. (Stav 8)

Bygherre: Jørgen Jensen Skårup A/S

J.nr.: 056299

Dato: 25. okt. 2005

Målf.: 1: 500



**LANDINSPEKTØRERNE
HVENEGAARD A/S**

Kullinggade 29, 5700 Svendborg, tlf. 63 21 12 00 - fax 63 21 12 12

Landinspektør



Bebyggelsesplan for 14 andelsboliger.

Beliggende ved Klasevænget. (Stav 8)

Bygherre: Jørgen Jensen Skårup A/S

Teknisk Forvaltning - Byggesagskontoret
Sagsnr.:

2005090102A

Modtaget d. - 9 SEP. 2005

J.nr.: 056299

Dato: 8. sep. 2005

Målf.: 1: 500



**LANDINSPEKTØRERNE
HVENEGAARD A/S**

Kullinggade 29, 5700 Svendborg, tlf. 63 21 12 00 - fax 63 21 12 12

Jørgen Jensen
Landinspektør



Landinspektørerne Hvenegaard A/S
Att. Aksel Andersen
Kullinggade 29
5700 Svendborg

Teknisk Forvaltning

Myndighedsafdelingen
Byggesagskontoret
Email: teknisk@svendborg.dk
Fax 6222 8810

Dato: 12. september 2005

**Ansøgning om principiel byggetilladelse til 14 andelsboliger på
ejendommen matr.nr. 2 -cx, BJØRNEMOSE, SVENDBORG JORDER,
beliggende Klasevænget 1 (stav 8). Byggesagsnr.:
2005090102A. (jeres j.nr. 056299-ax/tlp).**

Teknisk Forvaltning kvitterer hermed for den 09-09-2005 at have
modtaget din ansøgning.

Hvis ansøgningen ikke er tilstrækkeligt belyst, vil du høre nærmere om
hvilke oplysninger, der mangler.

Det kan oplyses at den gennemsnitlige sagsbehandlingstid for tiden er på
ca. 5 uger.

Eventuelle generelle spørgsmål vedrørende sagen, kan rettes til under-
tegnede på tlf. 6321 5432, eller på Emailadressen teknisk@svendborg.dk

Med venlig hilsen

Hanne Stefansen
teknisk assistent

Svendborg Kommune
Teknisk Forvaltning
Centrumpladsen 7, 3. sal
5700 Svendborg
telefon 62211904
www.svendborg.dk

12. September 2005 11:58

Forespørgsel aktuelle byrder

Retskreds: 02.09.2005 Ejd.berørt 05.08.2005 Matr.nr.: BJØ 0002 A mfl .	Ejd.dato: 21.07.2005 Ejerlav: Bjørnemose, Svendborg Jorder Adresse: Stevneskovvej 10	Dagbog: Nej Aktnr.: C 513
---	---	------------------------------

Antal byrder: 10

Nr.	Dato		Aktnr.	Frist
001	12.11 1931 910413	Dok om færdselsret mv Vedr. alene 2 a		
002	06.03 1950 910414	Dok om forsynings-/afløbsledninger mv, Vedr. alene 2 A	Y	132
003	27.03 1963 910416	Dok om afløbsforhold mm, Vedr. alene 2 A		
004	16.03 2001 5049	Dekl. om samdrift. Vedr tillige 5 a m.fl. Tved by, Tved. Pri. forud for alle rettighed er, vedr alene 2 A	X	69
005	08.07 2002 16414	Dekl. om jordpåfyldning. Påtaleret:Svendborg Byråd. Vedr. 2-ds, 2-du, 2-dx og 2-dø		
006	06.08 2002 18717	Dekl om byggepligt, forbud mod videresalg i i ubebygget stand, pr. forud for pantegæld Tillige anden ejendom vedr både 2 AX og 2 A	J	570
007	01.10 2002 23992	Dekl. vedr. kloakanlæg. Påtaleret: Svendborg Byråd. Vedr alene 2 A		
008	04.02 2003 3911	Lokalplan nr. 004.362. Vedr. ikke 2-cx		
009	25.01 2005 2981	Dekl. vedr. drænledning. Tillige anden ejendom vedr alene 2 A		
010	28.04 2005 16225	Dekl. om byggepligt,videresalg i ubebygget stand og mod udstykning m.v. Vedr. ikke 2-dæ og 2-dø		

Teknisk Forvaltning - Byggesagskontoret
Sagsnr.:

2005090102A

Modtaget d.

KMD Byggesag 12-09-2005 12:57:31

Sager: 5 i alt

Sagsnummer	Modtaget dato	Sagsart	Sagsadresse	Sagsindhold	Sagsbehandler	Status	Tilladelses dato
2005090094A	09-09-2005	Forspørgselssager	Skårup Vesterløkke 4	Skårup Vesterløkke 04 - Forespørgsel; Udstykning (avancebeskatni	BygTeam 2	Verserende	
2005090097A	21-06-2005	BR-tilladelsessag	Islandsvej 13	Islandsvej 13 - Opførelse af hal for bådeopbevaring.	BygTeam 2	Verserende	
2005090100A	08-09-2005	BR-tilladelsessag	Eskærvej 69	Eskærvej 69 - Opførelse af bjælkehytte til midlertidigt rygerum.	BygTeam 2	Verserende	
2005090102A	09-09-2005	BR-tilladelsessag	Klasevænget 1	Klasevænget 01 - Opførelse af 14 andelsboliger (stav 8).	BygTeam 1	Verserende	
2005090103A	09-09-2005	Kloaksager	Hostrupsvænge 8	Hostrupsvænge 08 - kloaksag, rep. + gammel sag	Hanne Stefansen	Verserende	

Måske

bv 14/9



Teknisk Forvaltning

Landinspektørerne Hvenegaard A/S
Att. Aksel Andersen
Kullinggade 29
5700 Svendborg

Myndighedsafdelingen
Byggesagskontoret
Email teknisk@svendborg.dk
Fax 62228810

BYGGESAGSNR.: 2005090102A
EJENDOMMEN: Klasevænget 1
EJENDOMSNR.: 196400
MATR.NR.: 2 -cx, BJØRNEMOSE, SVENDBORG JORDER
EJER: Jørgen Jensen Skårup A/S

Sagen omfatter: Klasevænget 01 - Opførelse af 14 andelsboliger (stav 8).

AREALER	UDREGNING	TOTAL	UDNYT- TELIG
KÆLDERETAGE			
STUEETAGE			
MELLEMETAGER			
TAGETAGE			
GARAGE/ CARPORTE			
UDHUSE			
AREALER I ALT			
ETAGE- AREAL I ALT			
BYGGESAGS- GEBYR			

BEMÆRKNINGER:

Svendborg Kommune
Teknisk Forvaltning
Centrumpladsen 7, 3. sal
5700 Svendborg
telefon 62211904
www.svendborg.dk

Svendborg Kommune
Teknisk Forvaltning
Centrumpladsen 7
5700 Svendborg

Teknisk Forvaltning		06516	
Indg.nr.			
Indg. - 9 SEP. 2005		Modt. vsm	
Beh. af	Byg opr.		Cirk.
Kopi til			

Direkte tlf. 6321 1209
E-mail ax@hvm.dk

J.nr. 056299 - ax/tlp
Dato 8. sep. 2005

**Vedr.: Bebyggelsesplan for 14 andelsboliger på matr.nr.2-cx Bjørnemose, Svendborg
Jorder - Klasevænget (Stav 8).**

Hermed fremsendes bebyggelsesplan vedr. ovennævnte til principiel godkendelse.

De 14 andelsboliger udgør tilsammen ca. 1380 m², hvilket giver en bebyggelsesprocent på ca. 20, da arealet af matr.nr.2-cx er 6947 m².

Med venlig hilsen

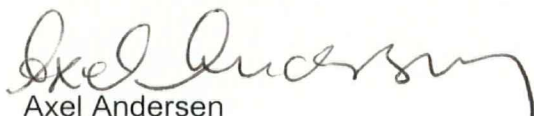

Axel Andersen
Landinspektør

Teknisk Forvaltning - Byggesagskontoret
Sagsnr.:

2005090102A

Modtaget d.

Svendborg kommune
Teknisk Forvaltning
Centrumpladsen 7
5700 Svendborg

att: Erik Krahn

Teknisk Forvaltning		07864	
Indg.nr.			
Indg.		27 OKT. 2005	Modt. vsn
Beh. af	Byg EK		Cirk.
Kopi til			

Direkte tlf. 6321 1204
E-mail tlp@hvm.dk

J.nr. 056299 - tlp
Dato 25. okt. 2005

**Vedr.: Bebyggelsesplan for 14 andelsboliger på matr. nr. 2-cx Bjørnemose, Svendborg
Jorder - Klasevænget (Stav 8)**

Hermed fremsendes som aftalt revideret bebyggelsesplan vedr. ovenstående.

Med venlig hilsen

Torben L. Pedersen
Landmålingstekniker

Teknisk Forvaltning - Byggesagskontoret
Sagsnr.:

2005090102A

Modtaget d.

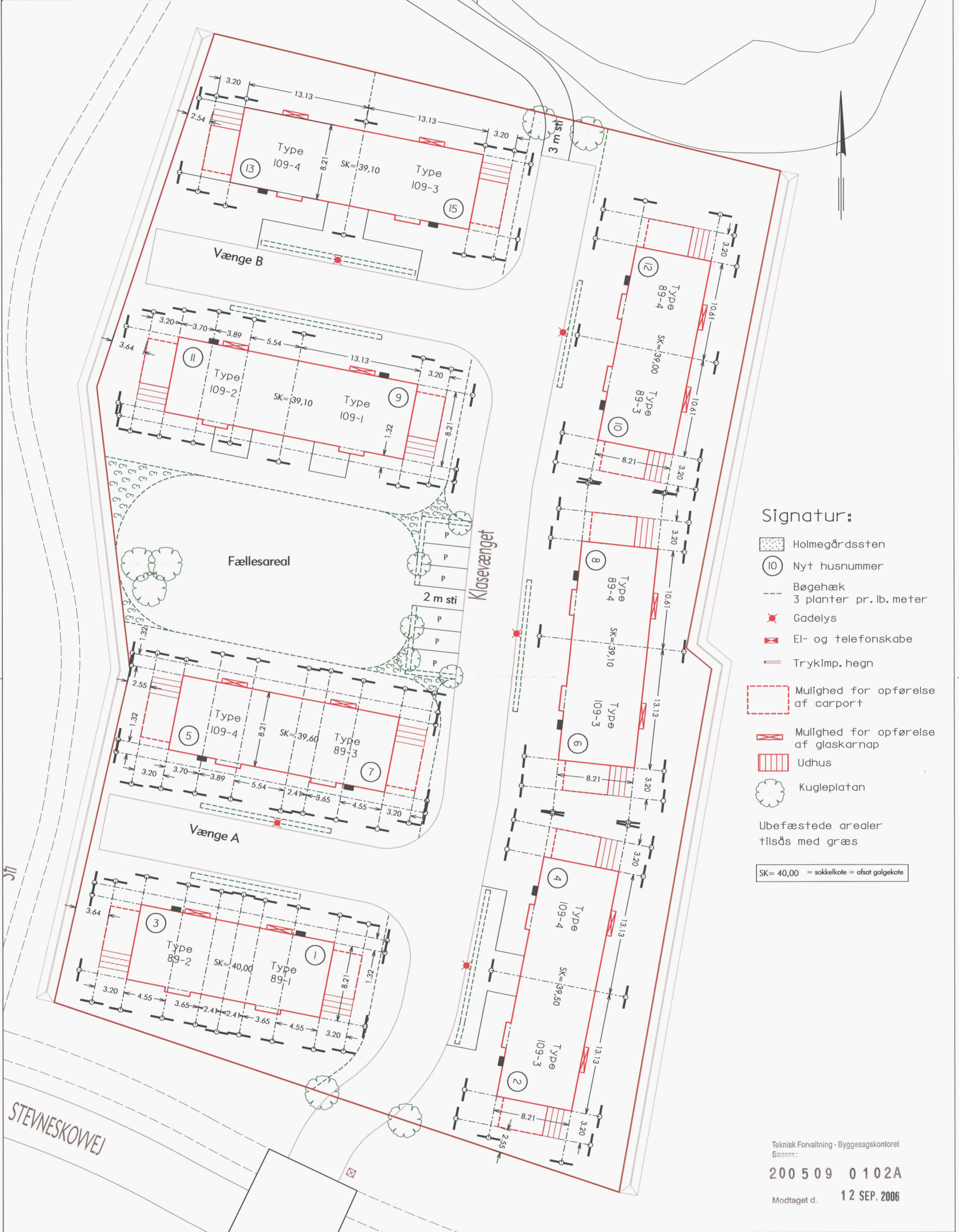

- Signatur:**
- Holmegårdssten
 - Nyt husnummer
 - Bøgehæk
 - 3 planter pr. lb. meter
 - Gadelys
 - El- og telefonskabe
 - Trykimp. hegn
 - Mulighed for opførelse af carport
 - Mulighed for opførelse af glaskarnap
 - Udhus
 - Kugleplatan
- Ubefæstede arealer
tilsøds med græs
- SK= 40,00 = sokkelkote = afsat galgekote

Teknisk Forvaltning - Byggesagskontoret
Sagsnr.:
200 5 09 0 102A
Modtaget d. **12 SEP. 2006**

Afsætningsplan for Klasevænget.
Koter i DNN

J.nr.: 066312 tlp	Dato: 11. sep. 2006	Målf.: 1: 250
-------------------	---------------------	---------------

**LANDINSPEKTØRERNE
HVENEGAARD A/S**
Egensevej 15, 5700 Svendborg, tlf. 63 21 12 00 - fax 63 21 12 12

Landinspektør

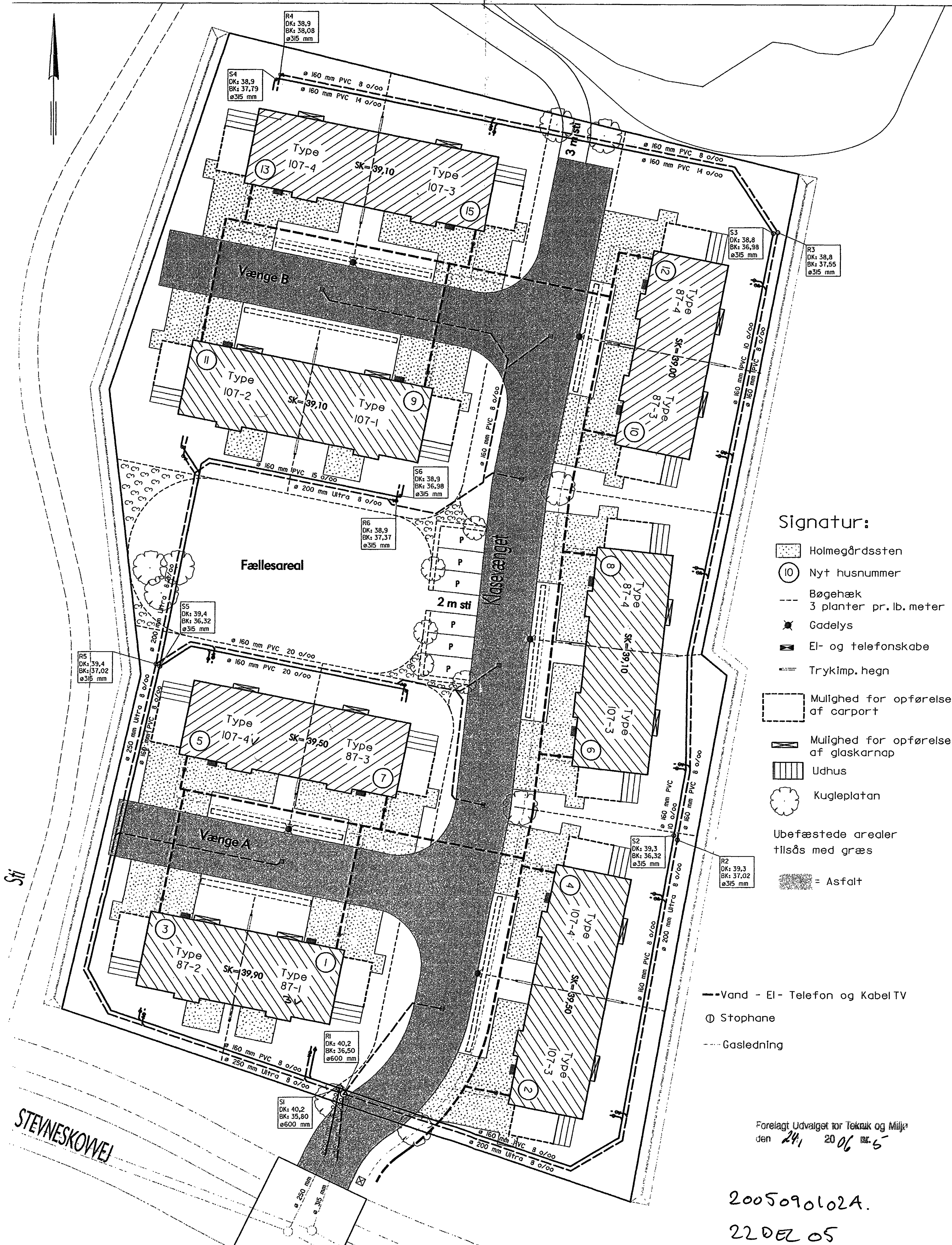

Signatur:

- Holmegårdssten
- Nyt husnummer
- Bøgehæk
3 planter pr. lb. meter
- Gadelys
- El- og telefonskabe
- Trykimp. hegn
- Mulighed for opførelse af carport
- Mulighed for opførelse af glaskarnap
- Udhus
- Kugleplatan
- Ubefæstede arealer
tilsøds med græs
- = Asfalt

- Vand - El- Telefon og Kabel TV
- Stophane
- Gasledning

Forelagt Udvalget for Teknik og Miljø
den 24. 20 06 kl. 5

2005090102A.
22 DEC 05

Ledningsplan for 14 andelsboliger
Beliggende Klassevænget (stav 8)

Bygherre: Jørgen Jensen Skårup A/S
J.nr.: 056299 Dato: 29. nov. 2005 Måf.: 1: 250

LANDINSPEKTØRERNE
HVENEGAARD A/S
Egevej 15, 8700 Svendborg, tel. 63 21 12 00 - fax 63 21 12 12

Landinspektør

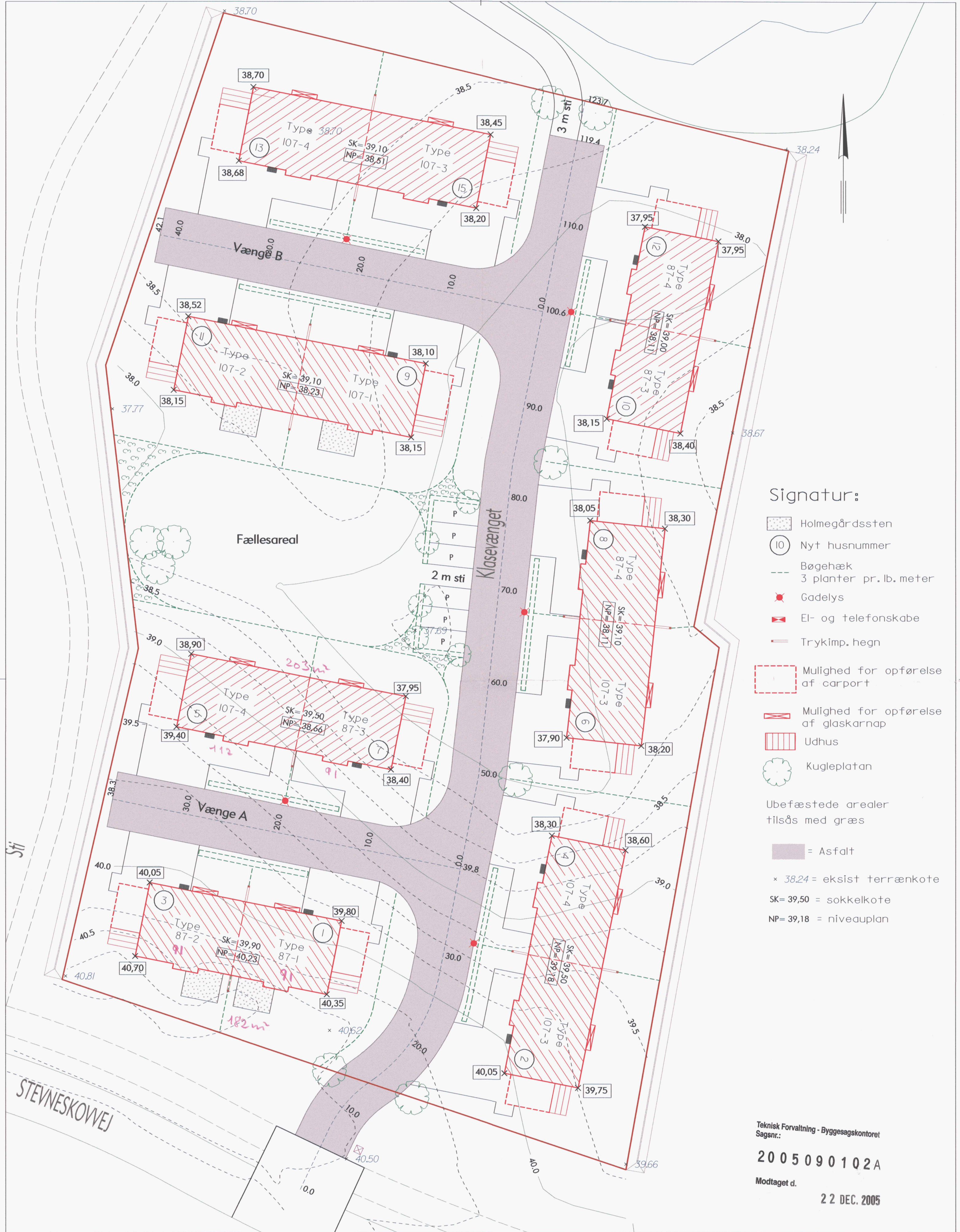

Signatur:

- Holmegårdssten
- Nyt husnummer
- Bøgehæk
- 3 planter pr. lb. meter
- Gadelys
- El- og telefonskabe
- Trykimp. hegn
- Mulighed for opførelse af carport
- Mulighed for opførelse af glaskarnap
- Udhus
- Kugleplatan
- Ubefæstede arealer tilsåds med græs
- = Asfalt
- x 38,24 = eksist terrænkote
- SK= 39,50 = sokkelkote
- NP= 39,18 = niveauplan

Teknisk Forvaltning - Byggesagskontoret
 Sagsnr.:
2005090102A
 Modtaget d.
22 DEC. 2005

Niveauplan med højdekurver
 14 andelsboliger beliggende Klasevænget

Bygherre: Jørgen Jensen Skårup A/S
 J.nr.: 056299 Dato: 20. dec. 2005 Måf.: 1: 250





- Signatur:**
- Holmegårdssten
 - Nyt husnummer
 - Bøgehæk
 - 3 planter pr. lb. meter
 - Gadelys
 - El- og telefonskabe
 - Trykimp. hegn
 - Mulighed for opførelse af carport
 - Mulighed for opførelse af glaskarnap
 - Udhus
 - Kugleplatan
 - Ubefæstede arealer tilsås med græs
 - = Asfalt

- Vand - El - Telefon og Kabel TV
- Stophane
- Gasledning

Ledningsplan for 14 andelsboliger
 Beliggende Klasevænget (stav 8)

Bygherre: Jørgen Jensen Skårup A/S
 J.nr.: 056299 Dato: 29. nov. 2005 Målf.: 1: 250



Stamvej

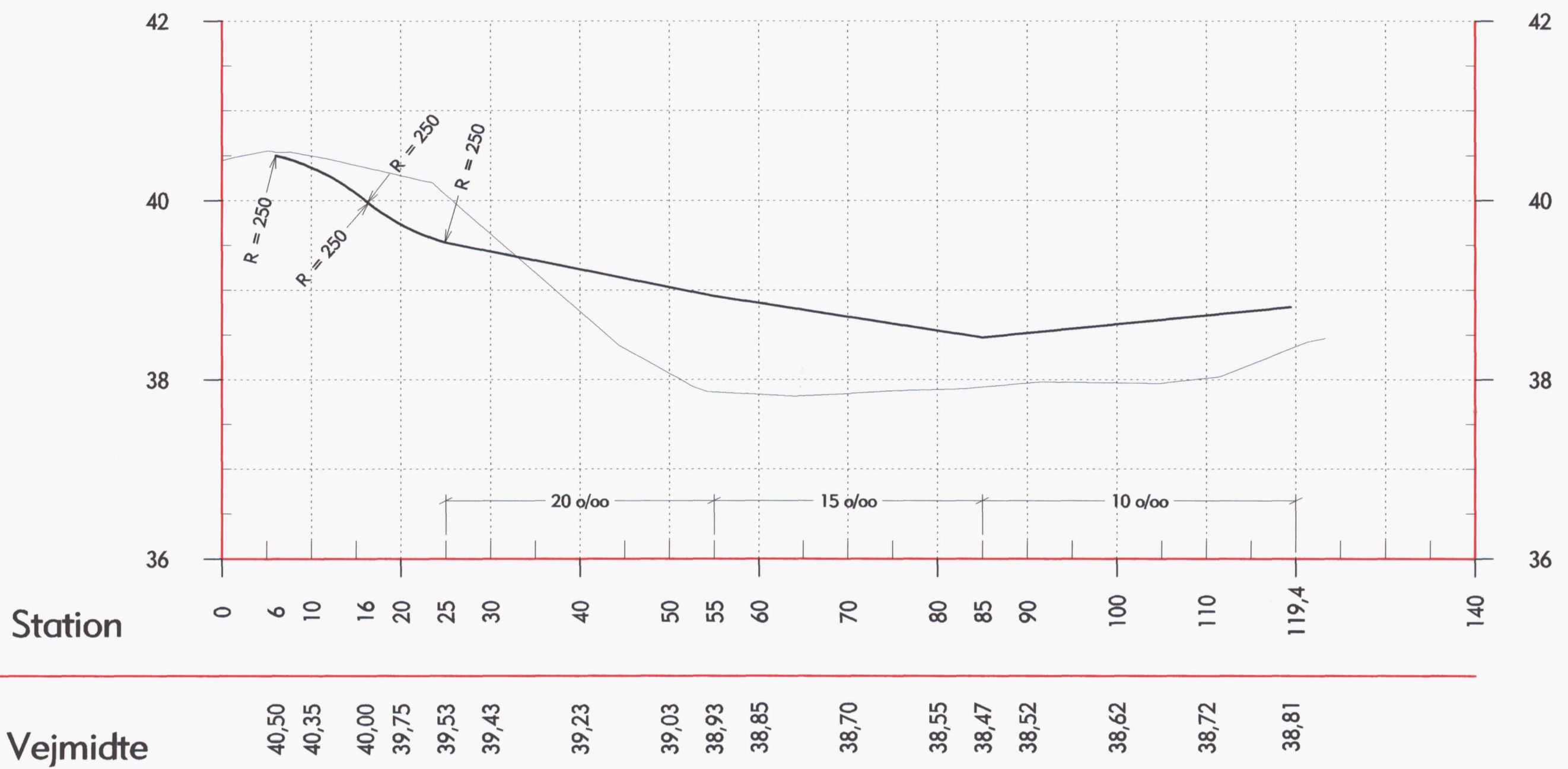

Vænge A

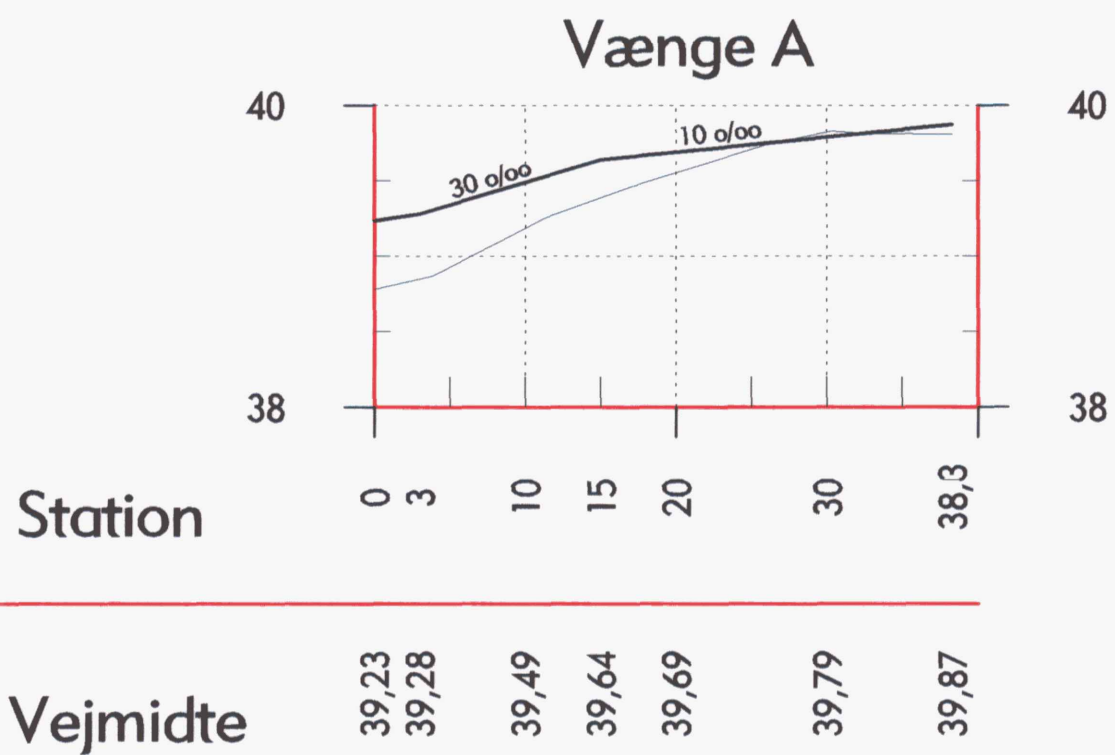

Vænge B

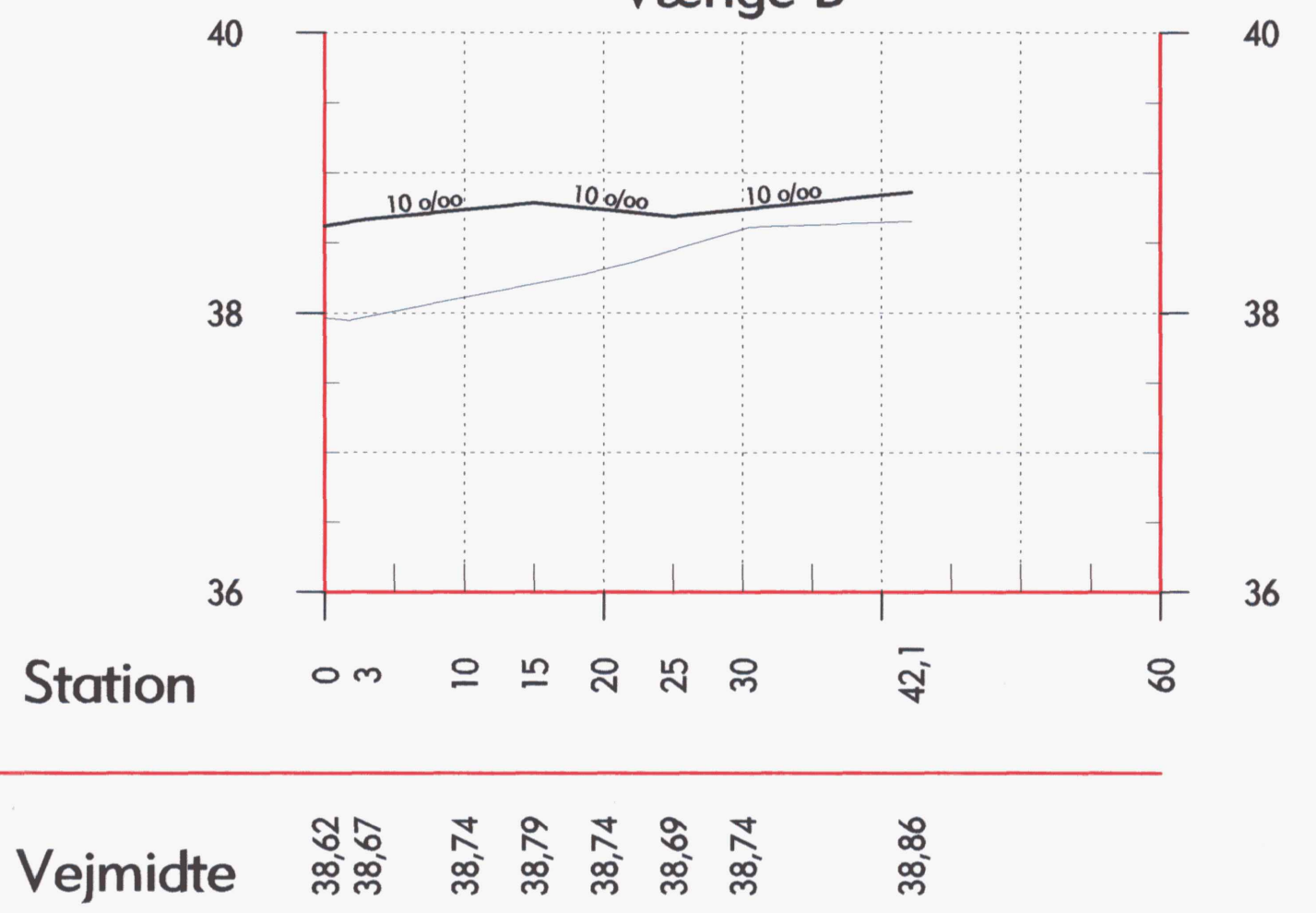

Teknisk Forvaltning - Byggesagskontoret
Sagsnr.:

200 5 09 0 102A

Modtaget d.

13 DEC. 2005

Længdeprofil for 14 andelsboliger
Beliggende Klasevænget (stav 8)

Bygherre: Jørgen Jensen Skårup A/S

J.nr.: 056299

Dato: 29. nov. 2005

Målf.: 1: 500

**LANDINSPEKTØRERNE
HVENEGAARD A/S**
Egensvej 15, 6700 Svendborg, III. 63 21 12 00 - fax 63 21 12 12

Landinspektør



Signatur:

- Holmegårdssten
- Nyt husnummer
- Bøgehæk
3 planter pr. lb. meter
- Gadelys
- El- og telefonskabe
- Trykimp. hegn
- Mulighed for opførelse af carport
- Mulighed for opførelse af glaskarnap
- Udhus
- Kugleplatan
- Ubefæstede arealer tilsås med græs
- = Asfalt

- x 5,42 = Eksisterende terrænkoter.
- SK= 39,90 = Sokkelkote
- NP= 40,23 = Niveauplan

Teknisk Forvaltning - Byggesagskontoret
Sagsnr.:
200 5 09 0 102A
Modtaget d. **13 DEC. 2005**

Niveauplan for 14 andelsboliger
Beliggende Klasevænget (stav 8)

Bygherre: Jørgen Jensen Skårup A/S

J.nr.: 056299	Dato: 29. nov. 2005	Målf.: 1: 250
---------------	---------------------	---------------

LANDINSPEKTØRERNE HVENEGAARD A/S
Egensevej 15, 8700 Svendborg, tlf. 63 21 12 00 - fax 63 21 12 12

Landinspektør



- Signatur:**
- Holmegårdssten
 - Nyt husnummer
 - Bøgehæk
3 planter pr. lb. meter
 - Gadelys
 - El- og telefonskabe
 - Trykimp. hegn
 - Mulighed for opførelse af carport
 - Mulighed for opførelse af glaskarnap
 - Udhus
 - Kugleplatan
 - Ubefæstede arealer
tilsøds med græs
 - = Asfalt

Teknisk Forvaltning - Byggesagskontoret
 Sagsnr.: **200 5 09 0 102A**
 Modtaget d. **13 DEC. 2005**

Vejplan for 14 andelsboliger
 Beliggende Klasevænget (stav 8)

Bygherre: Jørgen Jensen Skårup A/S
 J.nr.: 056299 Dato: 29. nov. 2005 Målf.: 1: 250

LANDINSPEKTØRERNE HVENEGAARD A/S
 Egensevej 15, 8700 Svendborg, tlf. 63 21 12 00 - fax 63 21 12 12

Landinspektør